Buch

Stephan Zurfluh

zurfluh.de

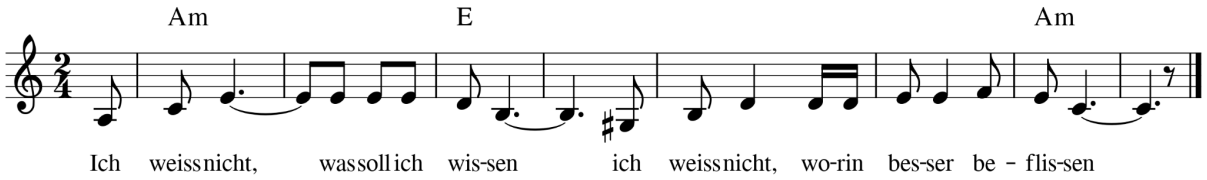

(I) Ich weiss nicht, was soll ich wissen
ich weiss nicht, worin besser beflissen

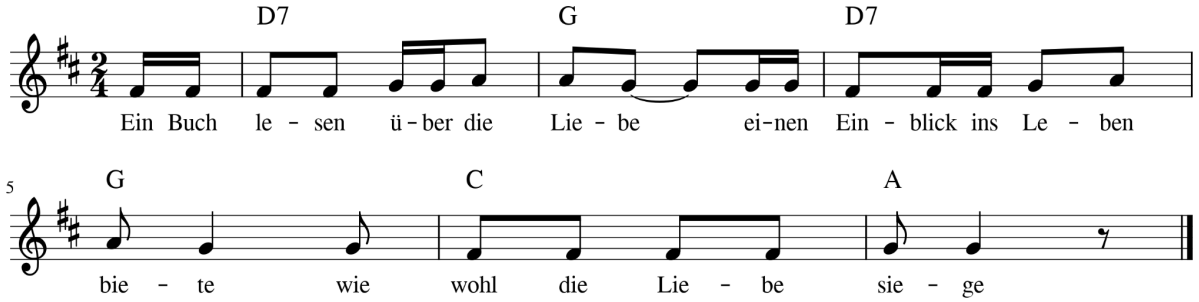

(II) Ein Buch lesen über die Liebe
einen Einblick ins Leben biete
wie wohl die Liebe siege

(I) Ich weiss nicht, wie klingt die Sprache
Ich weiss nicht, wie Poesie entfache

(I) Ich weiss nicht, Weltliteratur
ich weiss nicht, wie finde richtige Spur

(I) Ein Buch lesen über Dichter
entweder Denker oder Richter
und selten nur Beschwichter

(I) Ich weiss nicht, zu was ich rede
Ich weiss nicht, was morgen alles gäbe

(I) Ich weiss nicht, zu andern Ländern
Ich weiss nicht, begegne viel Blendern

Ein Buch lesen, viel neues lernen
von Oberflächlichkeit entfernen
mag davon lange schwärmen

(I) Ich weiss jetzt, was der nächste Weg
ich weiss jetzt, die Bibliothek

Ein Buch lesen, gepaart mit Fantasie
die Welt betrachten irgendwie
und lern die Diplomatie