Anschwärzen

Stephan Zurfluh

zurfluh.de

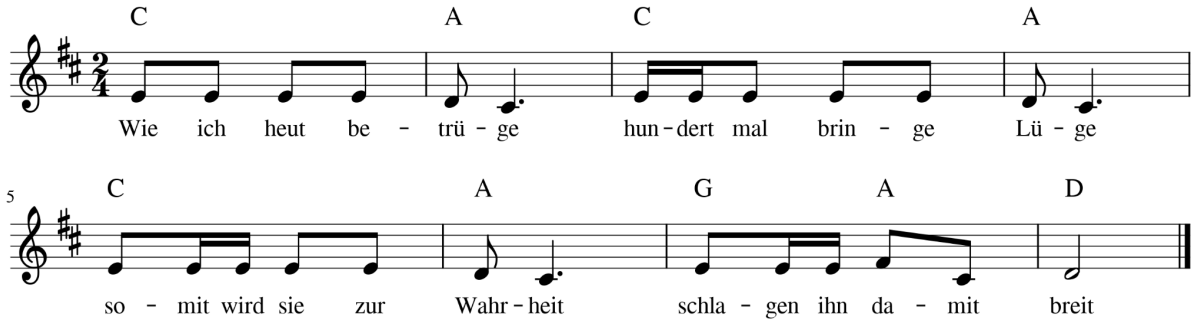

Wie ich heut betrüge - hundert mal bring die Lüge
somit wird sie zur Wahrheit - schlagen ihn damit breit

Und Medien schreiben - die Meinung gern beschneiden
lassen uns manipulieren - denn kaum recherchieren

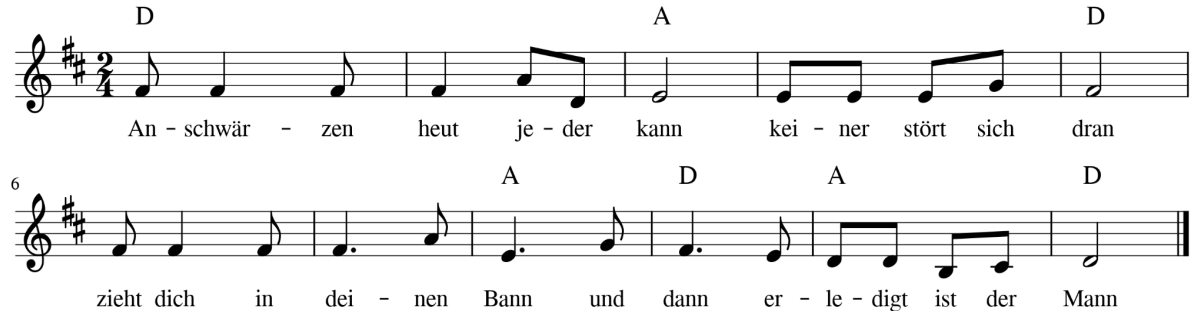

Anschwärzen heut jeder kann - keiner stört sich dran
zieht dich in deinen Bann - und dann
erledigt ist der Mann

Konnten was behaupten - was alle gerne glaubten
und haben gern diffamiert - und alle angeschmiert

Wie ich heut …

Anschwärzen …

Doch kein Licht im Dickicht - Schuldige schnell entwischt
aber er muss halt büssen - Unrecht lässt so grüssen

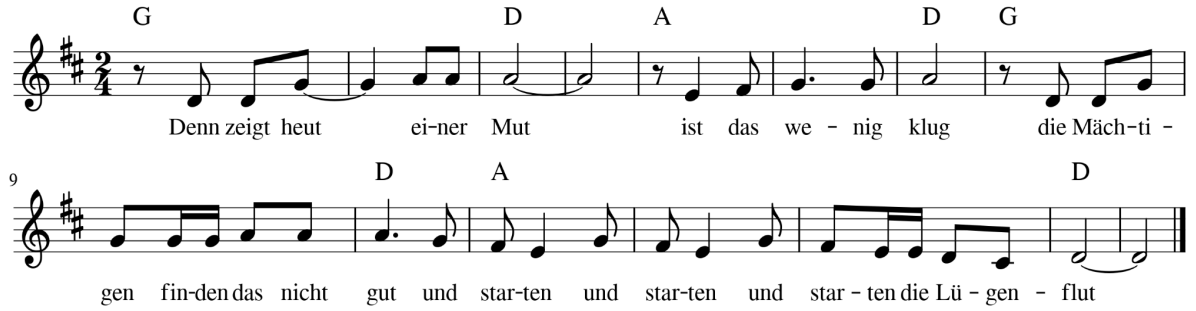

Denn zeigt heut einer Mut - ist das wenig klug
die Mächtigen finden das nicht gut
und starten und starten und starten die Lügenflut