Geldsucht

Stephan Zurfluh

zurfluh.de

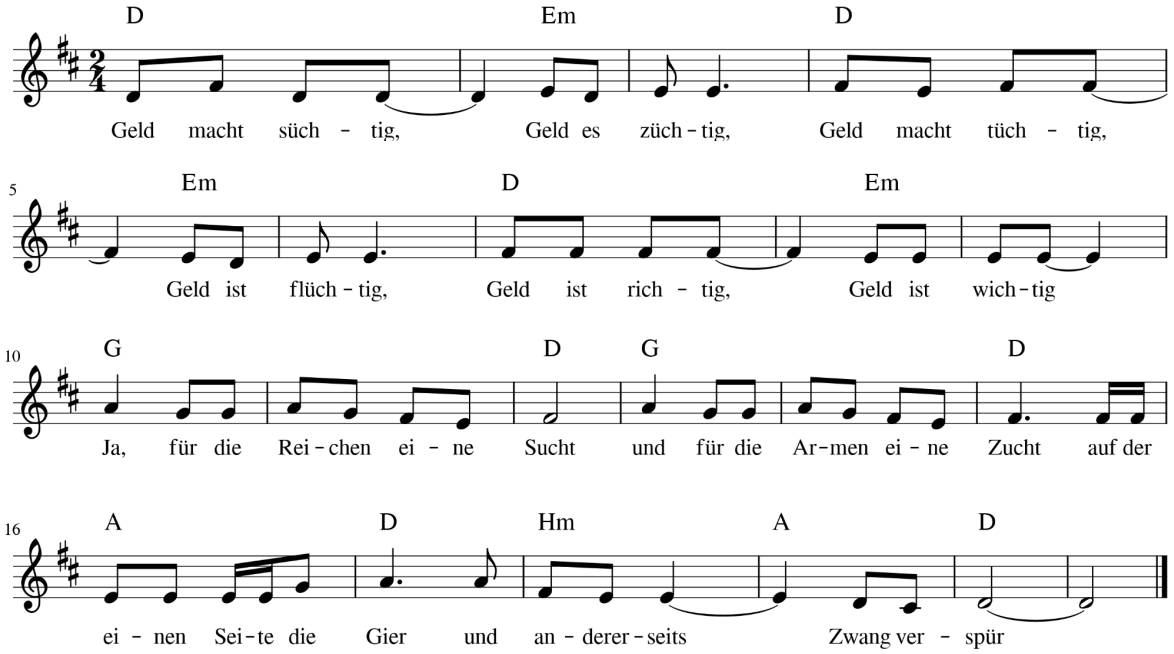

Geld macht süchtig, Geld es züchtig, Geld macht tüchtig,
Geld ist flüchtig, Geld ist richtig, Geld ist wichtig

Ja, für die Reichen eine Sucht - und für die Armen eine Zucht
auf der einen Seite die Gier - und andererseits Zwang verspür

Ja, bringt es was zu krampfen - halt so wie ungesund mampfen
der Genuss dabei öfters fehlt - am Ende freiwillig gewählt

Geld macht …

Ja, Geld sucht stets neue Quelle - denn wir wissen auf alle Fälle
bei Reichen wird es schneller mehr - ansonsten zu schnell der Verzehr

Geld macht …

Ja, Geld spielt wichtige Rolle - entscheidet doch, was ich solle
nimmt die Freiheit allzugern weg - ein Schelm wohl denkt über den Zweck

Geld macht …

Ja, Geld ist angeblich neutral - doch die Reichen hätten die Wahl
und unterjochen sich der Gier - besser für mehr Gemeinschaft rühr

was heisst richtig, wer ist tüchtig, was ist wichtig
wer ist flüchtig, warum süchtig, wozu züchtig