Joe

Stephan Zurfluh

zurfluh.de

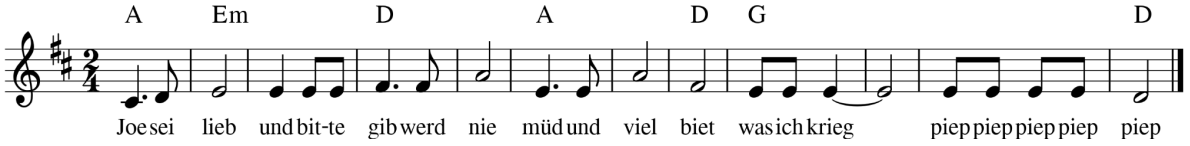

Joe sei lieb
und bitte gib
werd nie müd
und viel biet
was ich krieg
piep piep piep piep piep

Joe mach mit
dich immer bitt
halt dich fit
sei der Hit
stets im Blick
chic, chic, chic, chic, chic

Joe halt bück
Handsalbung zück
kleines Stück
ich dich drück
wie ne Mück
Glück Glück Glück Glück Glück

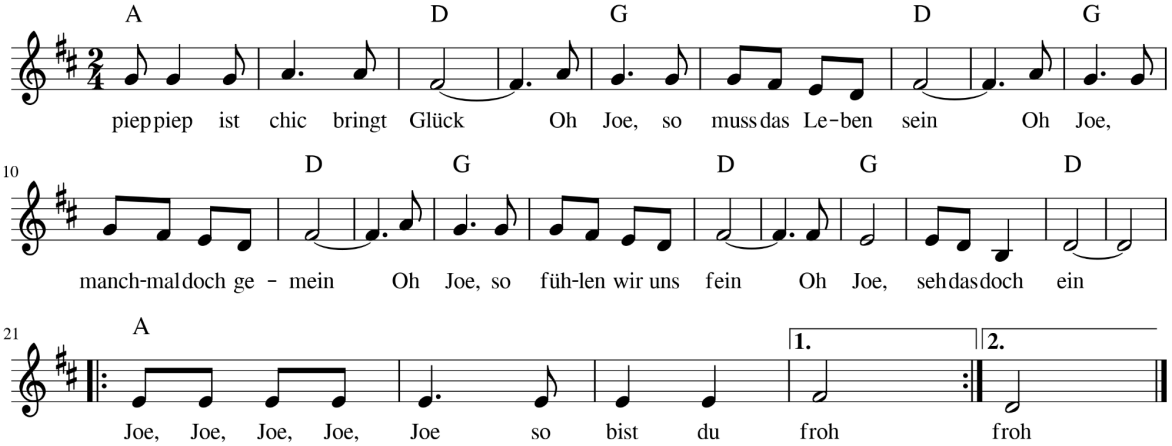

piep piep ist chic bringt Glück

Oh Joe, so muss das Leben sein
oh Joe, manchmal doch gemein
oh Joe, so fühlen wir uns fein
oh Joe, seh das doch ein

Joe, Joe, Joe, Joe, Joe - so bist du froh (2x)