Zeitsklaven

Stephan Zurfluh

zurfluh.de

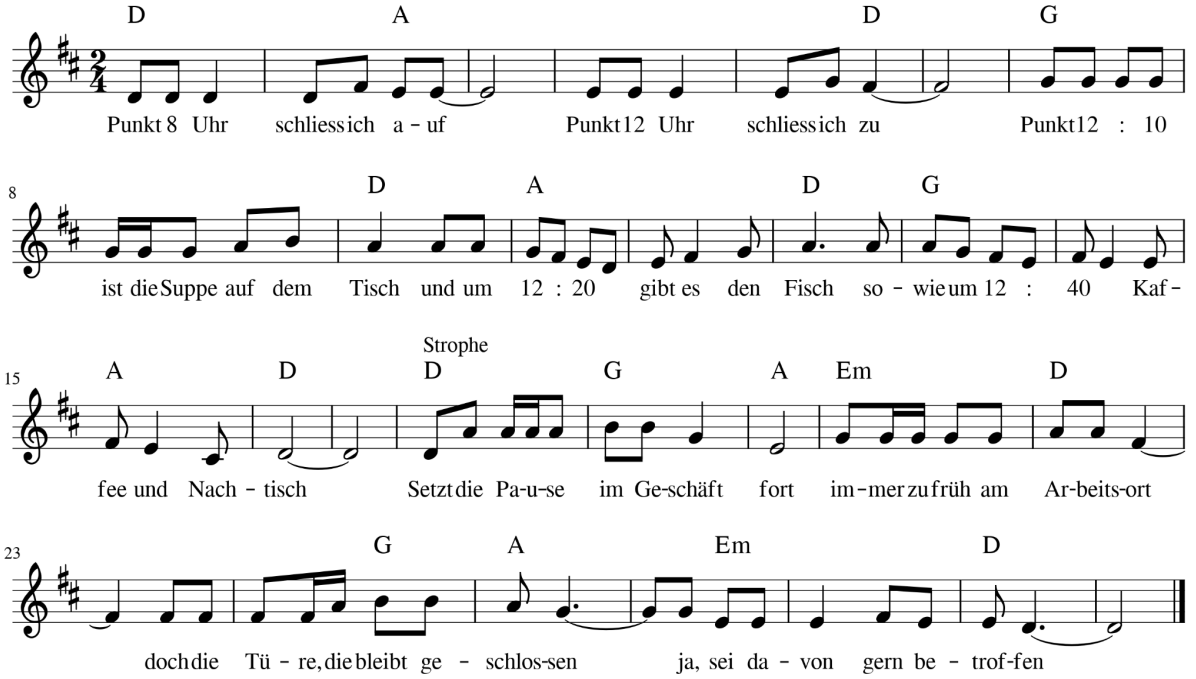

Punkt 8 Uhr schliess ich auf - Punkt 12 Uhr schliess ich zu
Punkt 12:10 ist die Suppe auf dem Tisch - und um 12:20 gibt es den Fisch
sowie um 12:40 Kaffee und Nachttisch

Setz die Pause im Geschäft fort - immer zu früh am Arbeitsort
doch die Türe, die bleibt geschlossen - ja, sei davon gern betroffen
Punkt 8 Uhr …

Doch warum nach Kunden richten -brauchen mich, ich sie mitnichten
Öffnungszeiten immer einhalten - niemals flexibel gestalten
Punkt 8 Uhr …

Schön, das Leben total verplant - und alles exakt schön verzahnt
lassen die Zeit genau bestimmen - weil wir so alle gewinnen

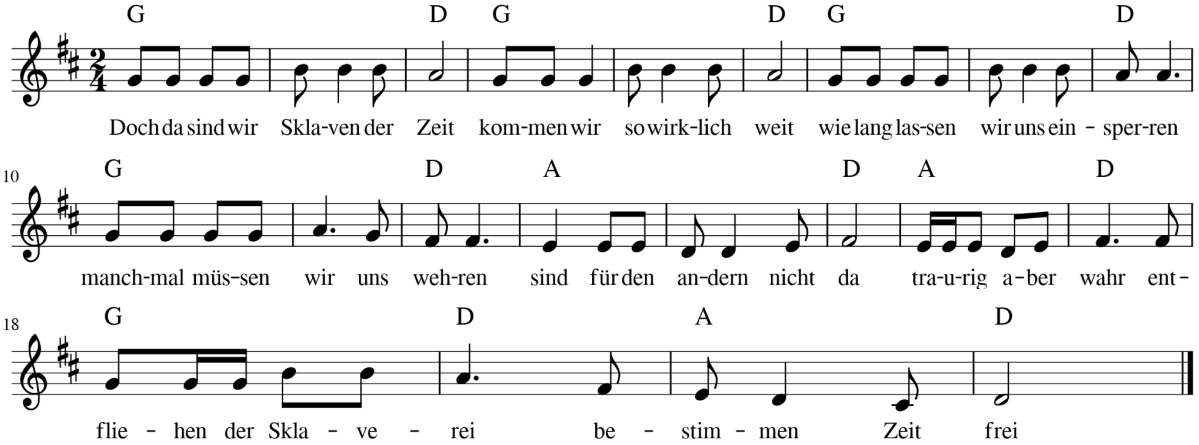

Doch da sind wir Sklaven der Zeit - kommen wir so wirklich weit
wie lang lassen wir uns einsperren - manchmal müssen wir uns wehren
sind für den andern nicht da - traurig aber wahr - entfliehen der Sklaverei - bestimmen Zeit frei