Reisezeit

Stephan Zurfluh

zurfluh.de

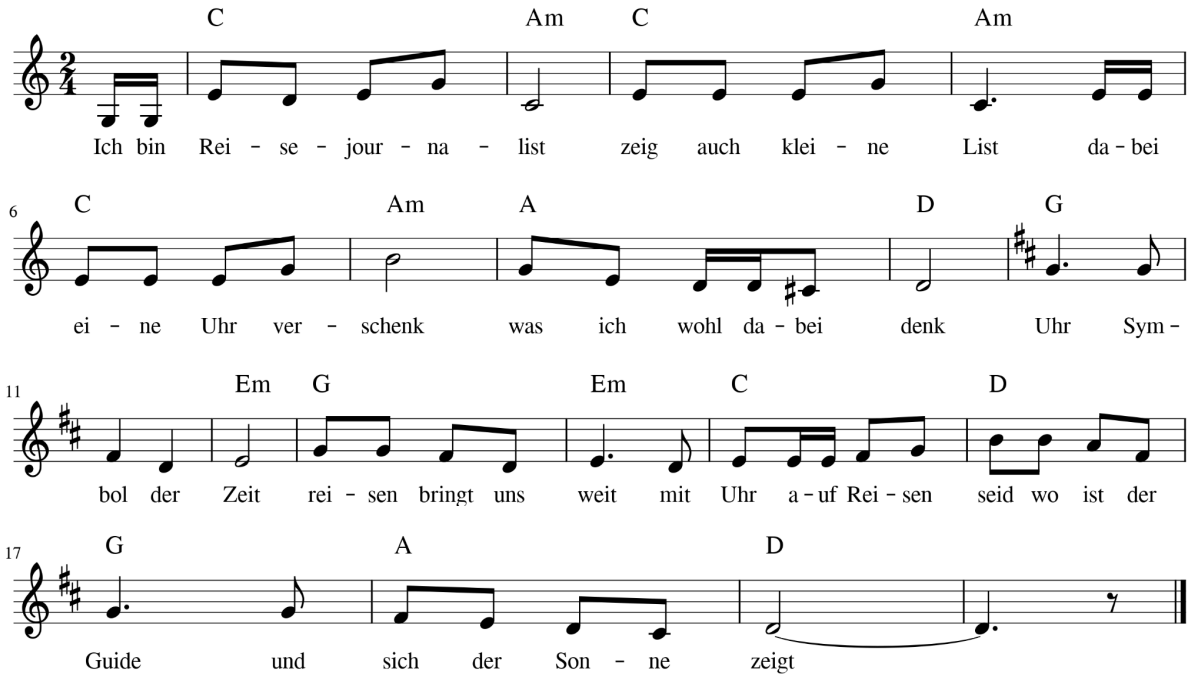

Ich bin Reisejournalist - zeig auch kleine List
dabei eine Uhr verschenk - was ich wohl dabei denk

Uhr Symbol der Zeit - reisen bringt uns weit
mit Uhr auf Reisen seid - wo ist der Guide -
und sich die Sonne zeigt

Doch sich von Zeit befrei'n - schön wird reisen sein
gern gemeinsam reden - reisen, sehen, leben

Uhr Symbol …

Was will ich schon mit der Uhr - bringt dich auf die Spur
nimm Zeit für neue Wege - damit dich gern segne

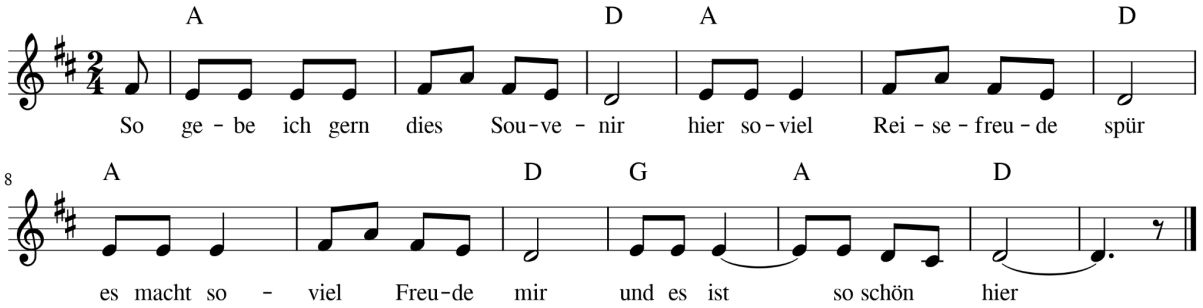

So gebe ich gern dies Souvenir
hier soviel Reisefreude spür
es macht soviel Freude mir
und es ist so schön hier

So wollen wir uns freuen - auf zu was neuen
Ideen erörtern - den Tourismus fördern