Hiasl

Stephan Zurfluh

zurfluh.de

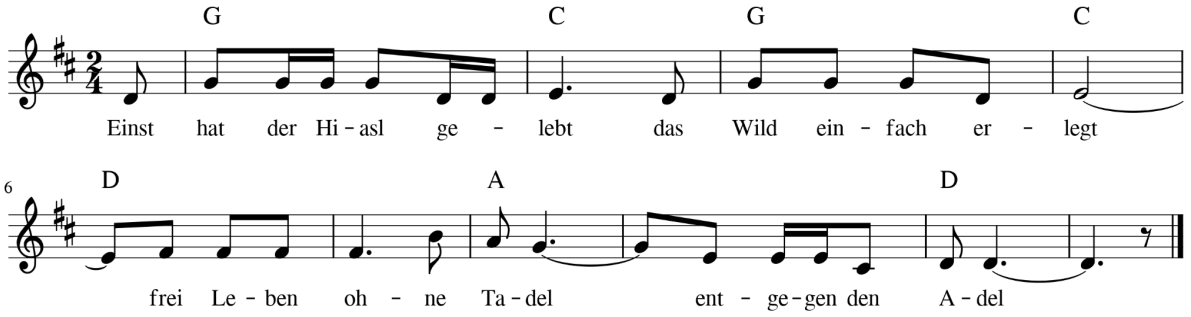

Einst hat der Hiasl gelebt
das Wild einfach erlegt
frei Leben ohne Tadel
entgegen den Adel

Seine Kugel die traf gut
und er zeigte viel Mut
störendes Wild abgeknallt
Bauern habens geschnallt

Es waren die Freischützen
konnten den Volk nützen
halt gegen die Obrigkeit
trieben es halt zu weit

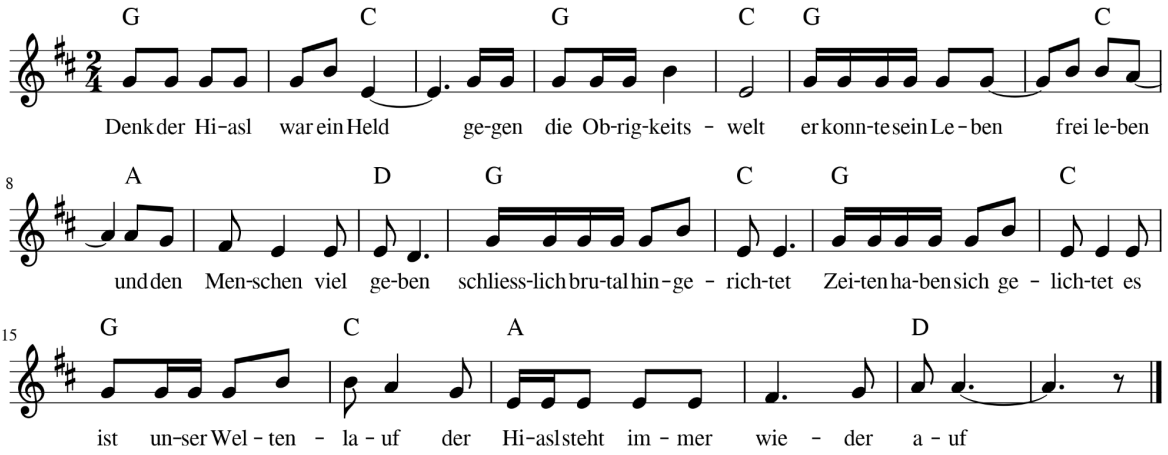

Denk der Hiasl war ein Held - gegen die Obrigkeitswelt
er konnte sein Leben frei leben - und den Menschen viel geben
schliesslich brutal hingerichtet - Zeiten haben sich gelichtet
es ist unser Weltenlauf - der Hiasl steht immer wieder auf

Jagen darf die Oberschicht
das Volk übe Verzicht
Wer im Wald hat gewildert
als Böser bebildert