Tempo 20

Stephan Zurfluh

zurfluh.de

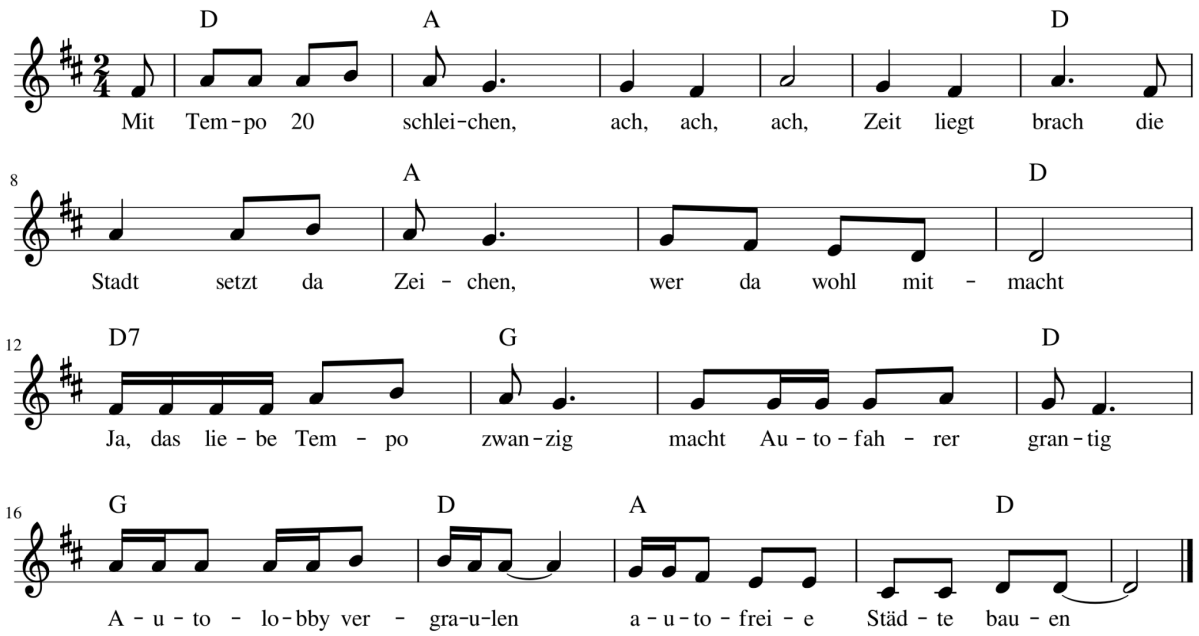

Mit Tempo 20 schleichen, ach, ach, ach, Zeit liegt brach
die Stadt setzt da Zeichen, wer da wohl mitmacht

Ja, das liebe Tempo zwanzig - macht Autofahrer grantig
Autolobby vergraulen - autofreie Städte bauen

Ein Auto ist eine Gefahr - rasen wir, ist jeden klar
der Fussgänger kaum geschützt - wem schnelles Fahren wirklich nützt
Mit Tempo 20 …

Bei 20 gleich zu Fuss gehen - Autofahrer einsehen
Autos weg aus der Stadt - machen jede Begegnung platt
Mit Tempo 20 …

Ja lieber viel 20 Zonen - wir so viel besser wohnen
Lärm und Unfall geht zurück- das ist doch unser wahres Glück

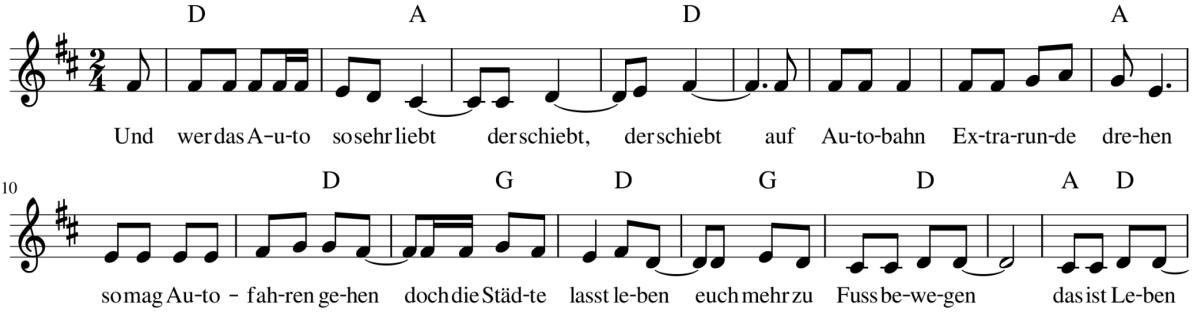

Und wer das Auto so sehr liebt - der schiebt, der schiebt
auf Autobahn Extrarunde drehen - so mag Autofahren gehen
doch die Städte lasst leben - euch mehr zu Fuss bewegen
das ist Leben