Steigern

Stephan Zurfluh

zurfluh.de

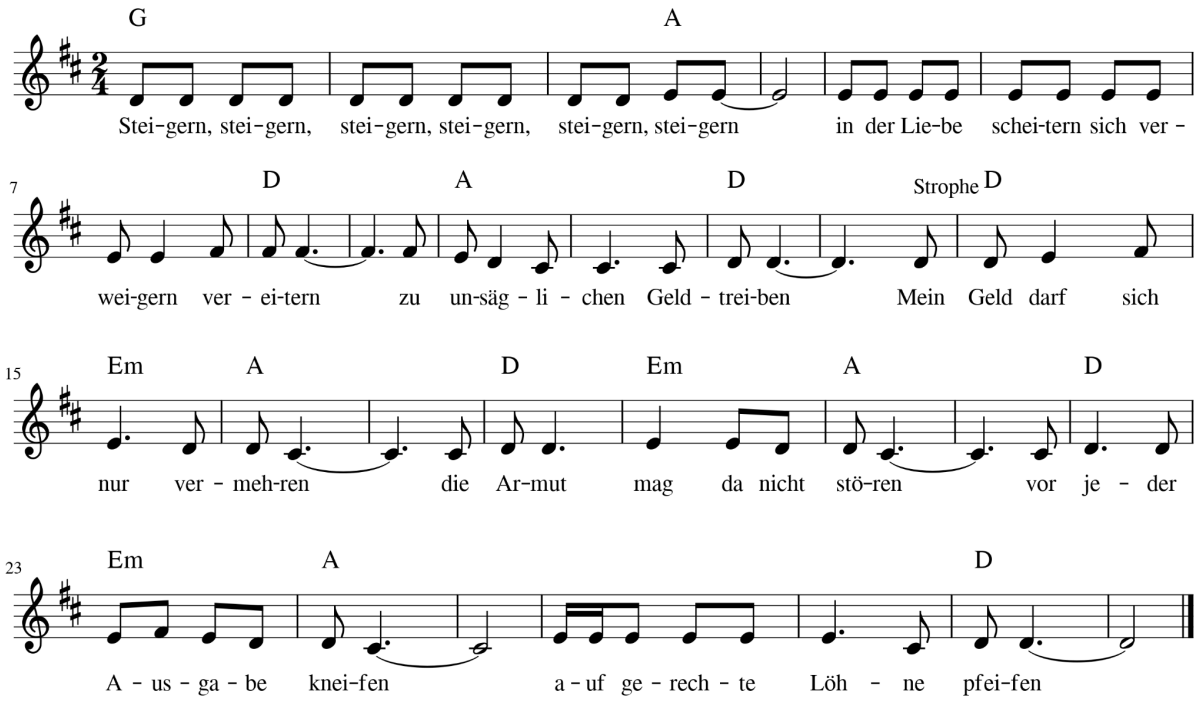

Steigern, steigern, steigern, steigern, steigern, steigern
in der Liebe scheitern - sich verweigern - vereitern
zu unsäglichen Geldtreibern

Mein Geld darf sich nur vermehren
die Armut mag da nicht stören
vor jeder Ausgabe kneifen
auf gerechte Löhne pfeifen

Zählen nur noch die Finanzen
uns’re Herzlichkeit zerfranzen
freuen uns, wenn der Index steigt
Gesellschaft auseinander treibt

Steigern, steigern …

Jemand über’s Ohr gehauen
ausgenutzt sein Vertrauen
mit Geld gerne angestachelt
doch alle mal eingekachelt

Steigern, steigern …

Von falschen Freunden umgeben
ja ein wunderbares Leben
gibt ja Ansehen in der Welt
nur ich teile nie Macht und Geld
allen Anschein allen gefällt