SPA Blues

Stephan Zurfluh

zurfluh.de

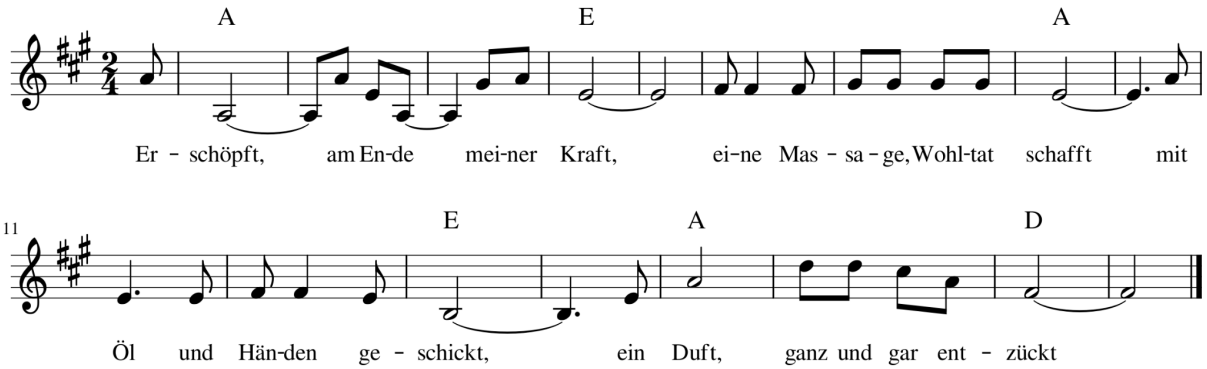

Erschöpft, am Ende meiner Kraft,
eine Massage, Wohltat schafft.
mit Öl und Händen geschickt,
ein Duft, ganz und gar entzückt.

Eine Becken, wundervoll gedimmt
sogleich in schönen Traum versinkt
Massagedüsen sprudeln fein
Skulpturen aus Marmorstein

A E E
SPA, SPA, oh SPA ist wunderbar, SPA, SPA, SPA

Brunnen plätschert, ein Wasserfall
und immer wieder ein Lichtstrahl
Thermalwasser mich entspannt
als erholend anerkannt

SPA …

Und schliesslich das feine Essen
die Probleme so vergessen
Ein Abschluss, ach so lecker,
Spa-Blues, ich bin der Entdecker.

SPA …

Den Blues immer sing ich gern leis',
ein SPA ein echtes Paradeis
ja, ich find alles so nett
mit Spa-Blues alles perfekt.