Kurschatten Blues

Stephan Zurfluh

zurfluh.de

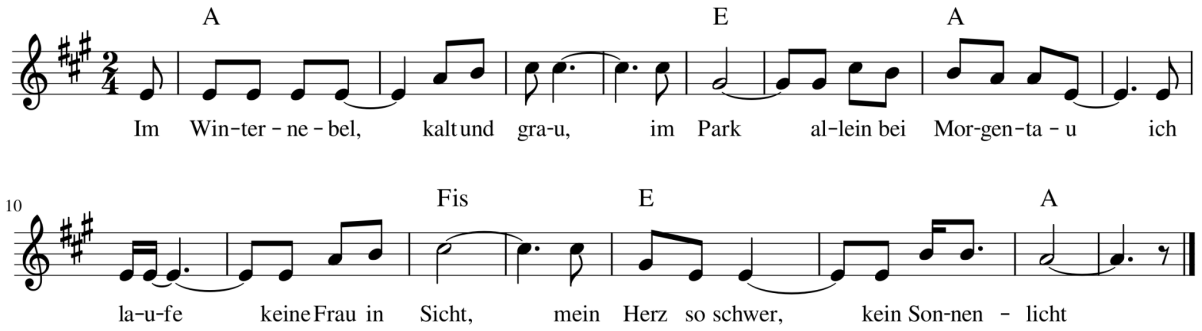

Im Winternebel, kalt und grau, - im Park allein bei Morgentau
ich laufe keine Frau in Sicht, - mein Herz so schwer, kein Sonnenlicht

Cafés die haben heute zu - nur die Kur bitte immer Ruh
Ich bin allein und bleib allein - so darf das Leben niemals sein

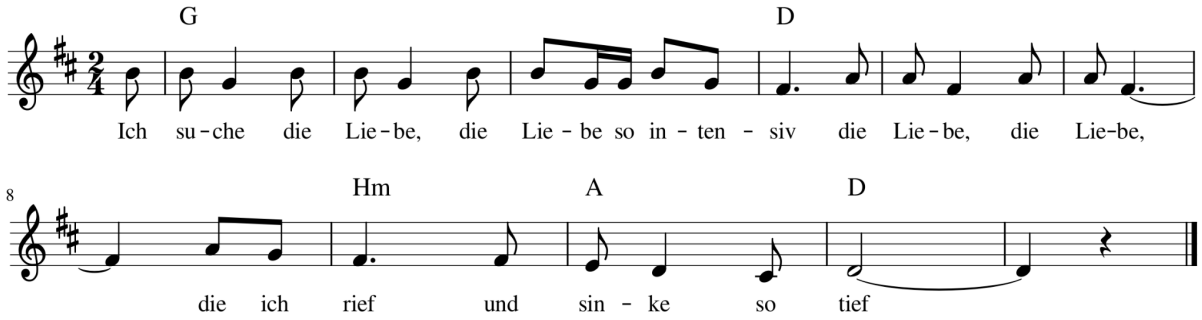

Ich suche die Liebe, die Liebe so intensiv
die Liebe, die Liebe, die ich rief
und sinke so tief

Doch ich habe nun Sie entdeckt - diese Frau, ja, die wär perfekt
und sie hat mir zugezwinkert - was mein Betrüben lindert

Ich suche …

Ich sprech sie an, doch sie bleibt stumm - und ich stehe verlassen rum
sehe jeden Tag ihr Gesicht - warum keine Liebe aufbricht

Ich suche …

Betrübt, unglücklich, stehe da- und der Kurschatten Blues geht mir nah
mein Herz in der Stille verirrt - wann wohl die Liebe jemals wird