Konzept

Stephan Zurfluh

zurfluh.de

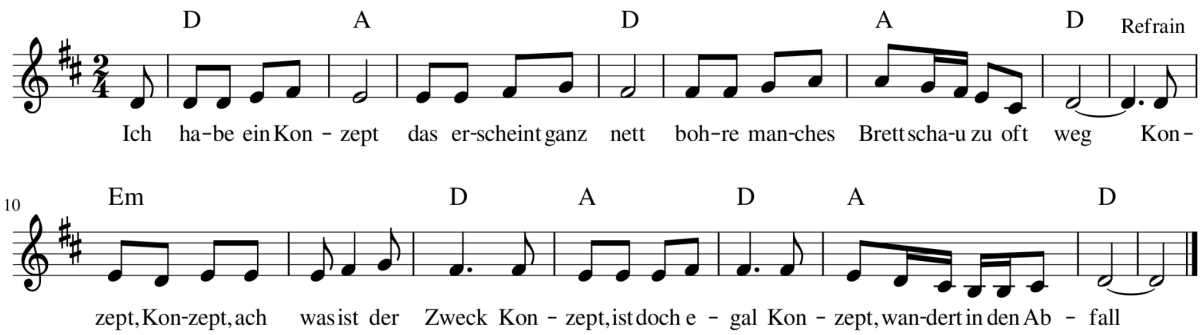

Ich habe ein Konzept
das erscheint ganz nett
bohre manches Brett
schau zu oft weg

Konzept, Konzept, ach was ist der Zweck
Konzept, ist doch egal
Konzept, wandert in den Abfall

Meine Taktik ist gut
voll Ideenflut
doch bin auf der Hut
beim nächsten Zug

Konzept …

Und dann die Strategie
die ich mal durchzieh
wie erreich ich die
oft einfach flieh

Konzept …

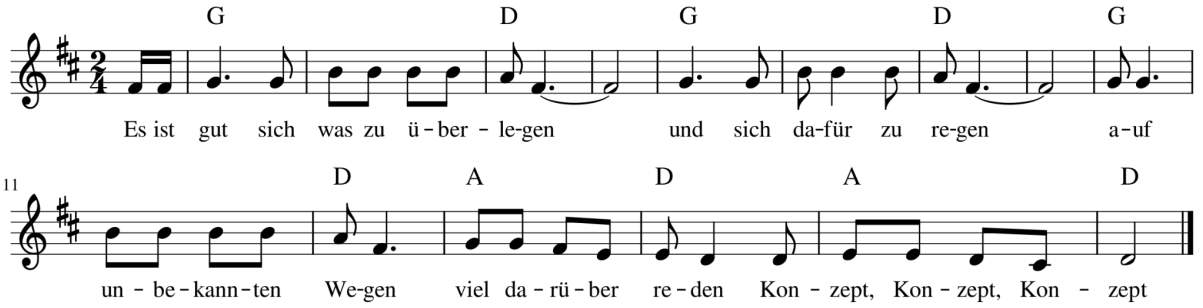

Es ist gut sich was zu überlegen - und sich dafür zu regen
auf unbekannten Wegen - viel darüber reden
Konzept - Konzept - Konzept