Gas geben

Stephan Zurfluh

zurfluh.de

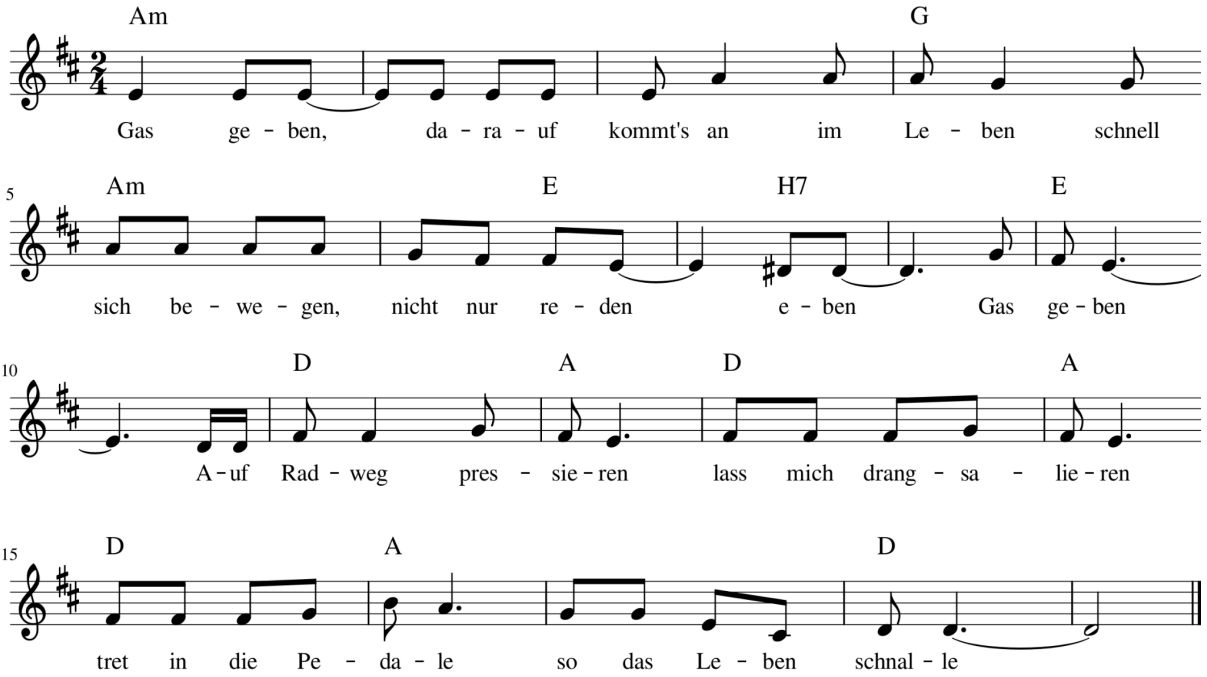

Gas geben, darauf kommt’s an im Leben
schnell sich bewegen, nicht nur reden
eben Gas geben

Auf Radweg pressieren - lass mich drangsalieren
tret in die Pedale - so das Leben schnalle
Gas geben …

Warum sie mich wohl hetzen - statt Langsamkeit schätzen
soll das Leben so sein - was wäre wirklich fein

Immer greller und schneller - wie wird Leben heller
Ruhe und Kraft einkehren - von der Natur lehren
Gas geben …

Warum denn so viel schuften - lieber mal verduften
sich genau anschauen - lernen mehr Vertrauen
Gas geben …

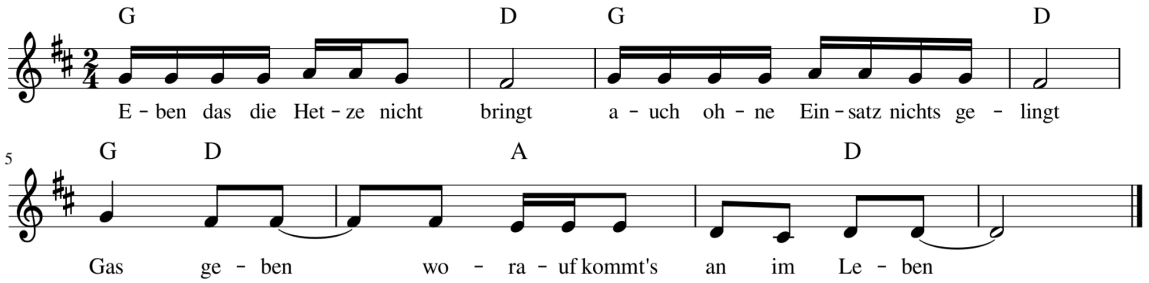

Eben das die Hetze nichts bringt - auch ohne Einsatz nichts gelingt
Gas geben - worauf kommt’s an im Leben