Färbt ab

Stephan Zurfluh

zurfluh.de

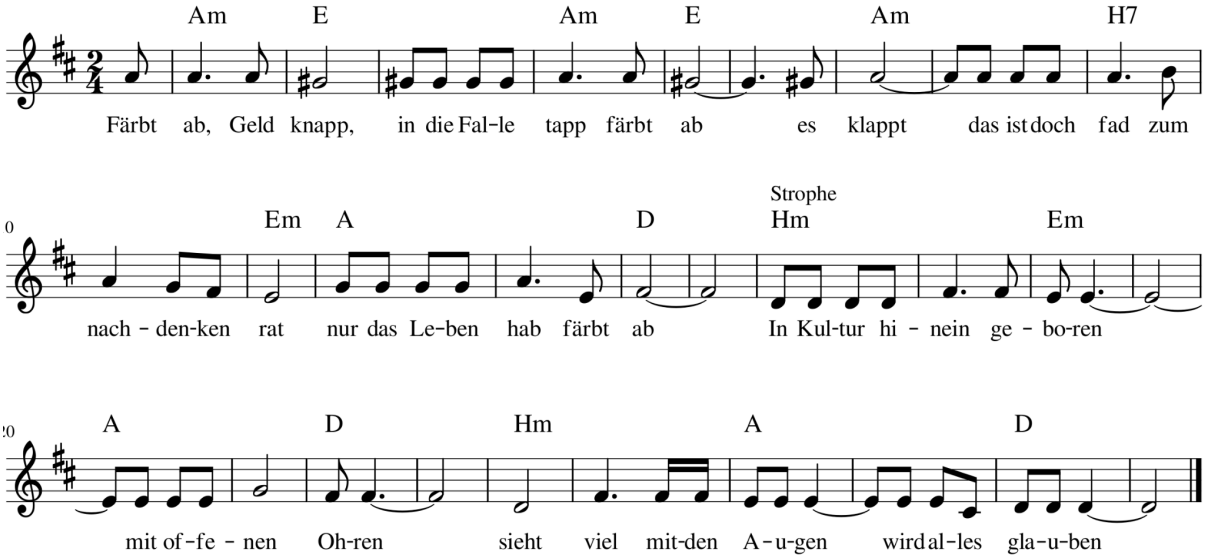

Färbt ab, Geld knapp, - in die Falle tapp - färbt ab - es klappt
das ist doch fad - zum nachdenken rat
nur das Leben hab - färbt ab

In Kultur hinein geboren - mit offenen Ohren
sieht viel mit den Augen - wird alles glauben

Färbt ab …

Wie sie in Thailand gern lächeln - die Freude entfesseln
uns gern begegnen - Lächeln ein Segen

Afrika gerne singt und tanzt - Lebensrhtymus dort fandst
doch von Armut geprägt - findet sich ein Weg

Färbt ab …

Wir hier materiell viel haben - dennoch soviel klagen
und gegen die Angst - lächelt, singt und tanzt

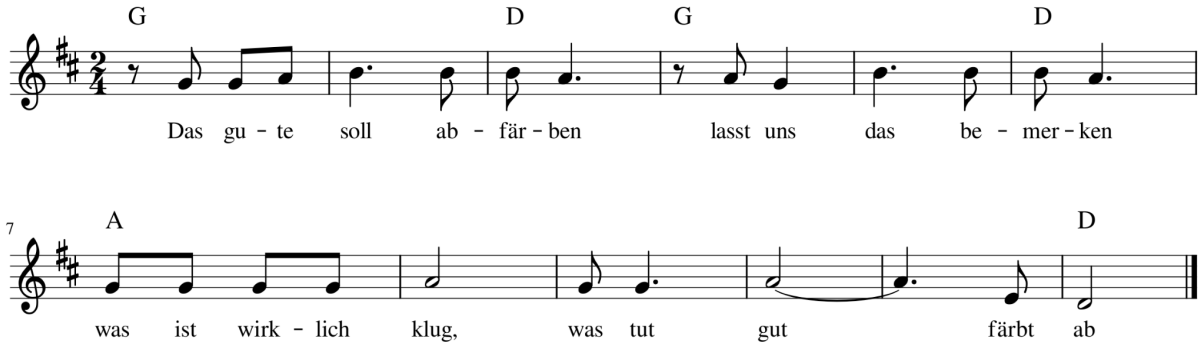

Färbt ab …

Das gute soll abfärben - lasst uns das bemerken
was ist wirklich klug, was tut gut? - färbt ab