Asylantenkrieg

Stephan Zurfluh

zurfluh.de

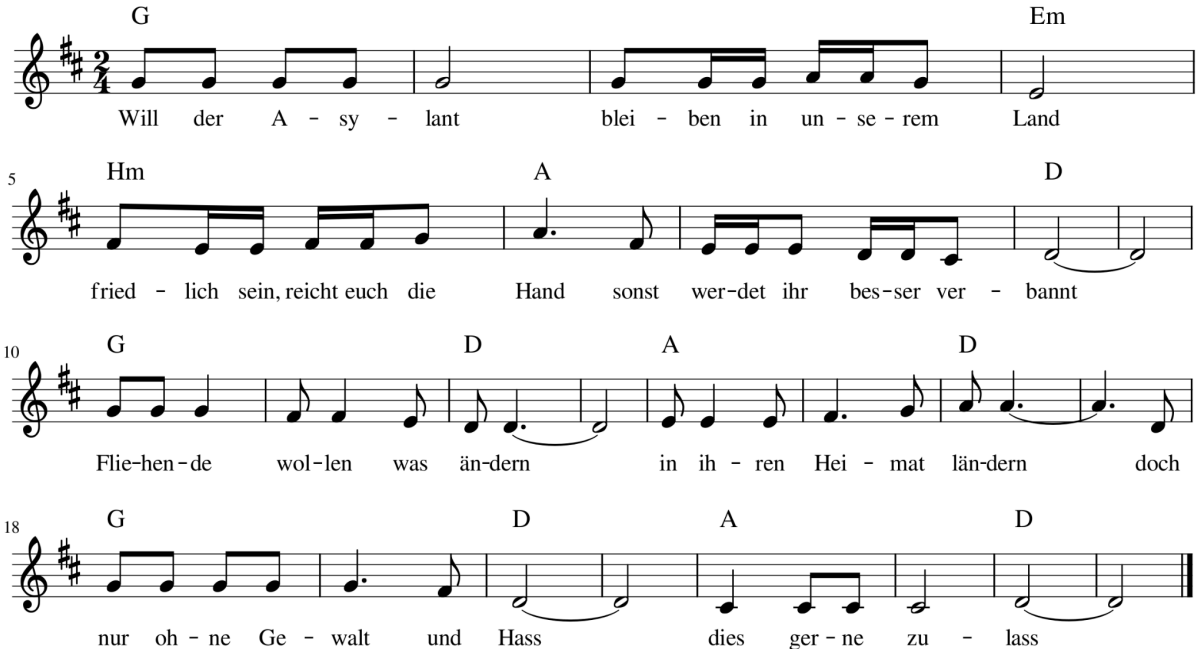

Will der Asylant bleiben in unserem Land
friedlich sein, reicht euch die Hand
sonst werdet ihr besser verbannt

Fliehende wollen was ändern - in ihren Heimatländern
doch nur ohne Gewalt und Hass - dies gerne zulass

Will der Asylant …

Sie schicken oft Geld nach daheim - so Regime helfen darf sein
wenn die mit Kultur verdienen - alles verminen

Will der Asylant …

Sie halt Feste gern gestalten - das nutzen sie zum spalten
und gehen aufeinander los - wer versteht das bloss

Will der Asylant …

Es braucht friedliche Begegnung - damit gute Belebung
um miteinander zu reden - friedlich zu leben

Wir hassen solchen Kulturkrieg - und wem solche Gewalt liegt
müssen wir eben wegschicken - wird Frieden glücken