Allein lassen

Stephan Zurfluh

zurfluh.de

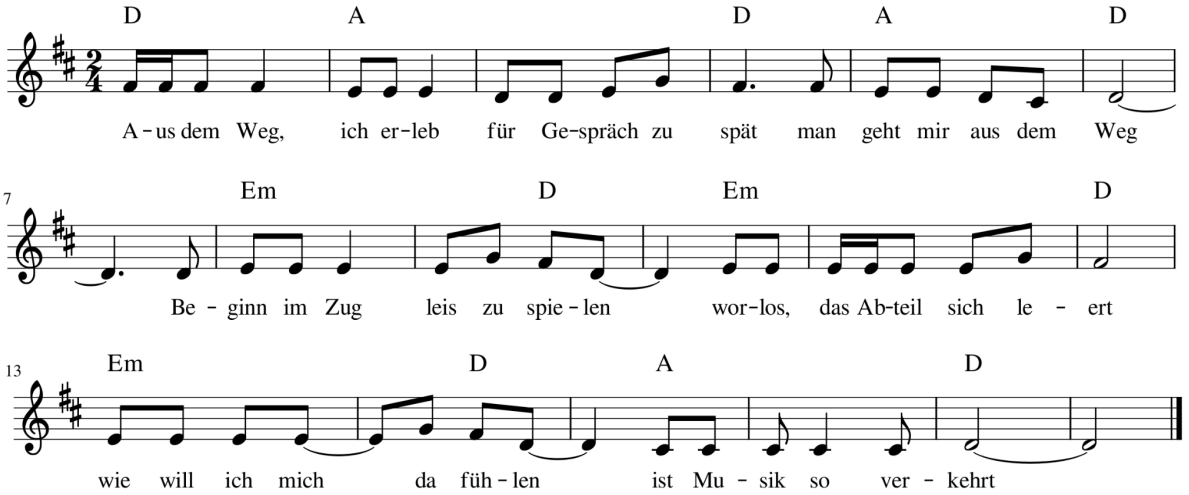

Aus dem Weg, ich erleb
für Gespräch zu spät
man geht mir aus dem Weg

Beginn im Zug leis zu spielen - wortlos, das Abteil sich leert
wie will ich mich da fühlen - ist Musik so verkehrt

Aus dem Weg …

Alle heut Reiz überflutet - kaum noch miteinander spricht
wird uns viel zugemutet - doch Reden auch erfrischt

Aus dem Weg …

Ja, die Leute wollen Ruhe - es strömt zu viel auf uns ein
beleidigtes Getue - stellen uns selbst ein Bein

Aus dem Weg …

Und nach kurzen Gespräch sich trennt - haben es so entschieden
den andern ein wenig kennt - sich das nicht verbieten

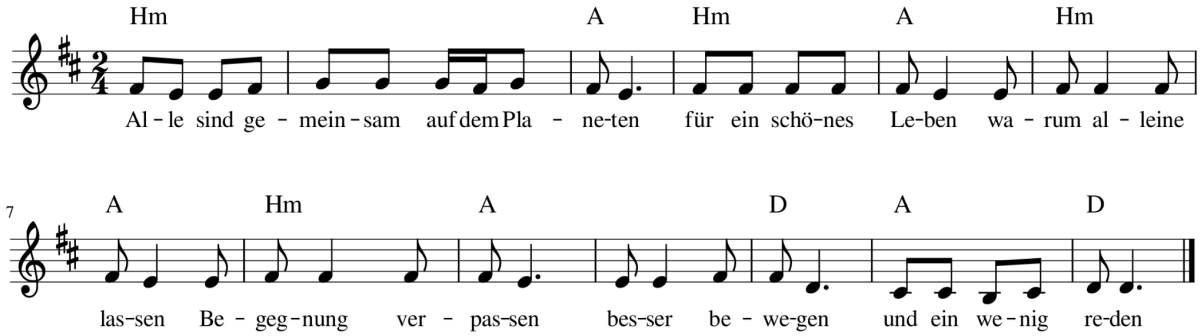

Alle sind gemeinsam auf dem Planeten - für ein schönes Leben
warum alleine lassen - Begegnung verpassen
besser bewegen - und ein wenig reden