Verordnung

Stephan Zurfluh

zurfluh.de

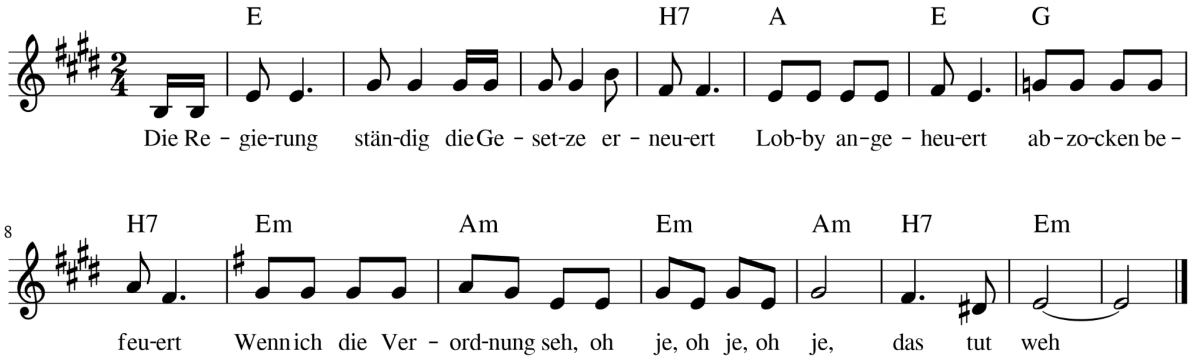

Die Regierung ständig die Gesetze erneuert
Lobby angeheuert
Abzocken befeuert

Wenn ich die Verordnung seh, oh je, oh je, das tut weh

Richtig die Steuererklärung wohl einreichen kann
ein Wunder muss da ran
schafft nur ein Spitzenmann

Denn die Verordnungen sich ständig widersprechen
doch soll es sich rechnen
durch zu viele Schwächen
Wenn ich …

Wegen Rechtsverletzung müssen wir Richter nerven
sie Fragen aufwerfen
und manches verschärfen
Wenn ich …

Ja, sollen Richter Gesetze heute entscheiden
unser Recht entgleiten
Debatten ausweiten
Wenn ich …

Und die Gesetze sollen Bürger doch verstehen
Zeit nach neuen spähen
wie wird’s weitergehen

Wünschenswert wäre kulanter Ermessenspielraum
das sei mehr als ein Traum
Demokratie ausbau’n