Frank

Stephan Zurfluh

zurfluh.de

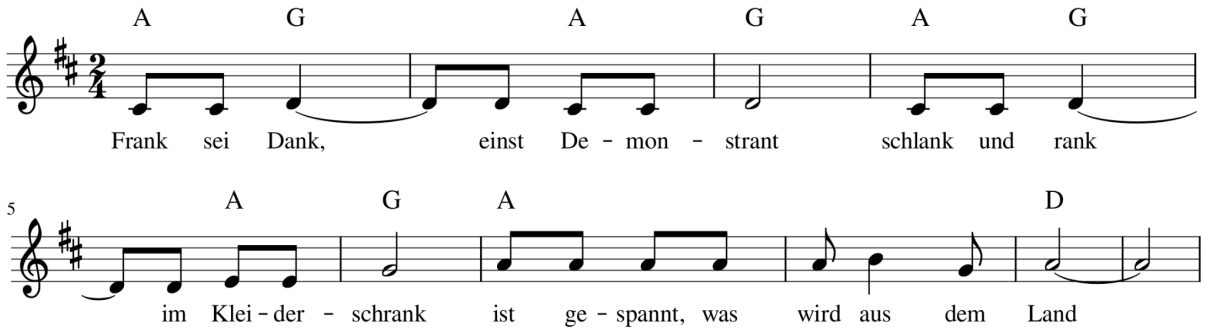

Frank sei Dank, einst Demonstrant
schlank und rank im Kleiderschrank
ist gespannt, was wird aus dem Land

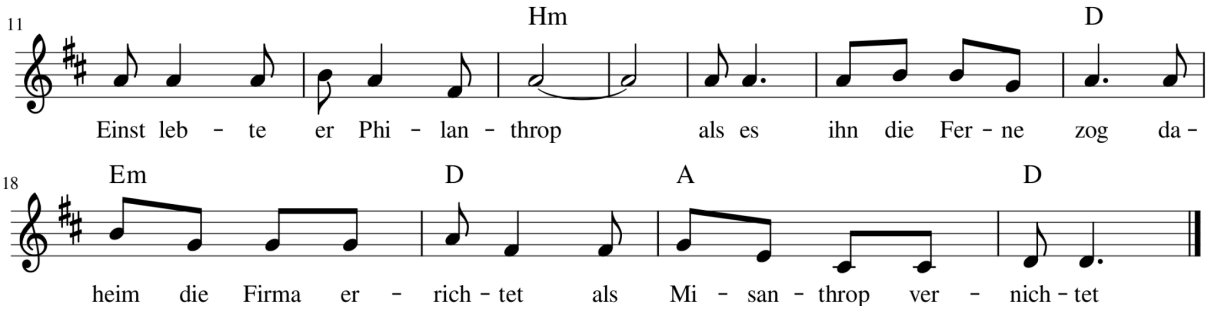

Einst lebte er Philanthrop
als es ihn die Ferne zog
daheim die Firma errichtet
als Misanthrop vernichtet

Frank sei ..

Das hat alles keinen Zweck
ich bin da richtig erschreckt
wo ist der Optimismus hin
das Leben braucht einen Sinn

Frank sei ..

Die Tochter sieht nur sein Geld
ist es wirklich so bestellt
sondern vielmehr sich selten sieht
wenig um Treffen bemüht

Frank sei ..

Schön wär die Schuld bei andern
und diese weiterwandern
das Leben immer gut Leben
suchen nach neuen Wegen