Letzter Waggon

Stephan Zurfluh

zurfluh.de

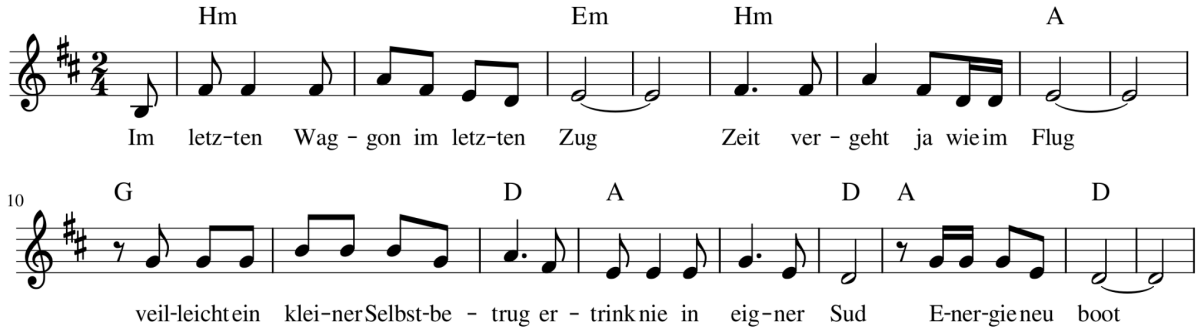

Im letzten Waggon im letzten Zug
Zeit vergeht ja wie im Flug
vielleicht ein kleiner Selbstbetrug
ertrink nie in eigner Sud
Energie neu boot

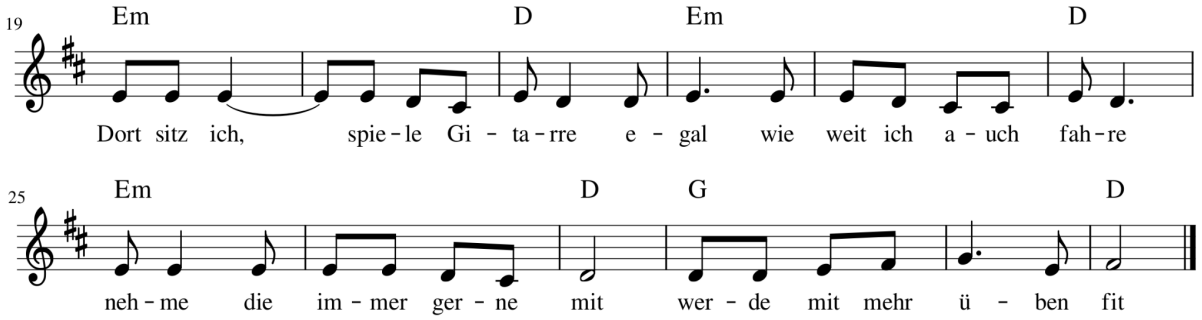

Dort sitz ich, spiele Gitarre - egal wie weit ich auch fahre
nehme die immer gerne mit - werde mit mehr üben fit

Und warum soll das euch stören - Musik kann Ärger betören
dafür nutzen alle Smartphone - Mit passenden Freudenton

Lieber Fröhlichkeit erwecken - anstatt dauernd nur anecken
und miteinander mehr reden - ja, so seh ich das Leben

im letzten Waggon ein letzter Zug
für mich ist das immer gut
Gitarre spielen gibt mir Mut
ist mein Verhalten da klug
brauche Freude Flut

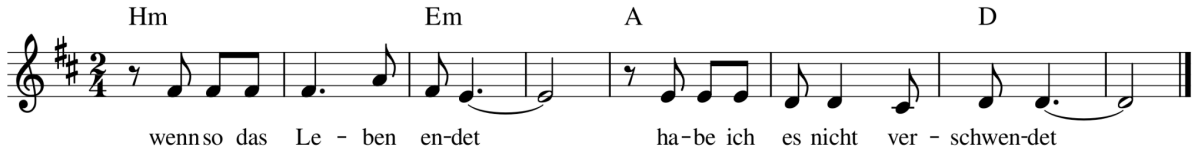

wenn so das Leben endet - habe ich es nicht verschwendet