Nudelsuppe

Stephan Zurfluh

zurfluh.de

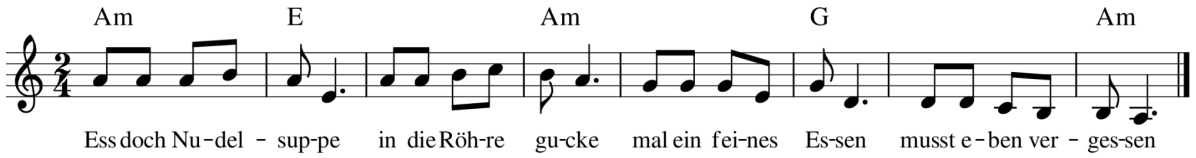

Ess doch Nudelsuppe
in die Röhre gucke
mal ein feines Essen
musst eben vergessen

Geld bitte für Miete
dir ein Dach ja biete
warum nur so teuer
ist mir nicht geheuer

Du wirst sonst betrieben
auf die Strasse fliegen
der nächste Vermieter?
vielleicht ein Gebieter

Alles offenlegen
nur Schuldschein von wegen
viel manipulieren
hinters Licht halt führen

Ja, am Essen sparen
wir sind uns in klaren
für Sklaven ideal
wir hätten die Wahl

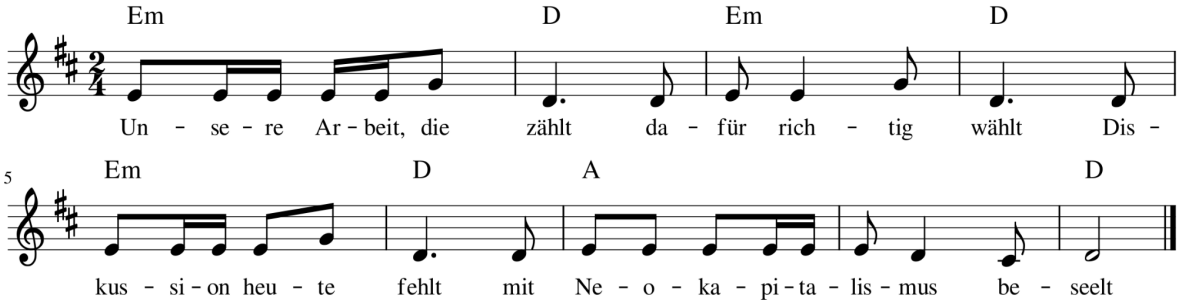

Unsere Arbeit, die zählt
dafür richtig wählt
Diskussion heute fehlt
mit Neokapitalismus beseelt