Irrlichter

Stephan Zurfluh

zurfluh.de

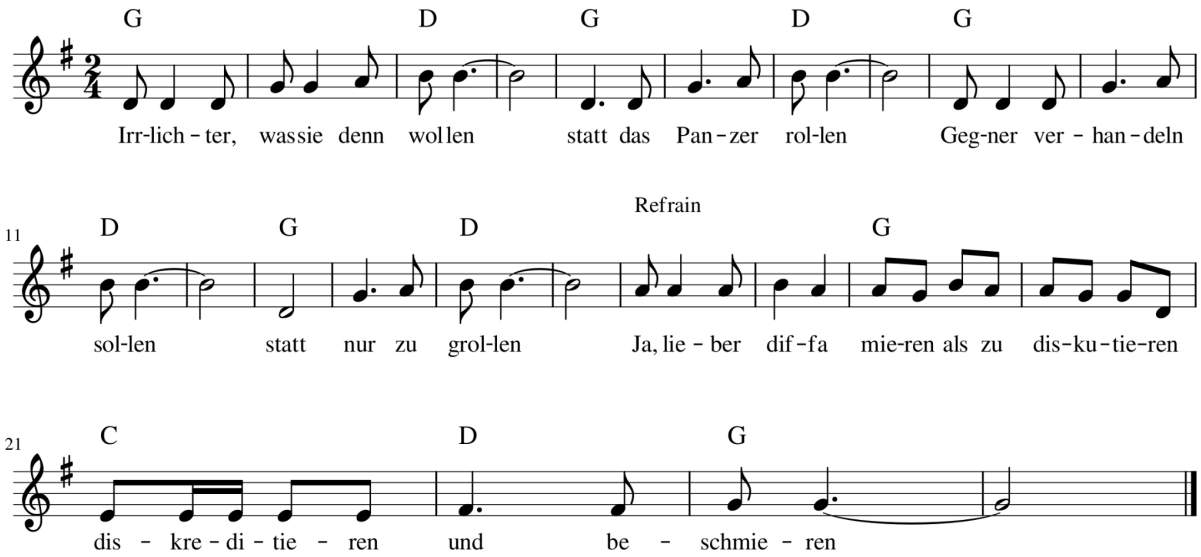

Irrlichter, was sie denn wollen
statt das Panzer rollen
Gegner verhandeln sollen
statt nur zu grollen

Ja, lieber diffamieren als zu diskutieren, diskreditieren und beschmieren

Vernichter, Falken dürfen ran
sie haben einen Plan
werfen Gegner aus der Bahn
womöglich vertan

Ja, lieber …

Gesichter der Opfer sehen
wie mag das schon gehen
wenn sie um Frieden flehen
Krieg bleibt bestehen

Ja, lieber …

Verzichter die sollen mal heim
fallen immer nur rein
es sollen nur Fallen sein
wünsch Friedenskeim

Beschwichter, sie wollen leben
sucht bitte nach Wegen
löscht rasch die dummen Fehden
und Frieden geben
Ja, lieber …