Papa zahl

Stephan Zurfluh

zurfluh.de

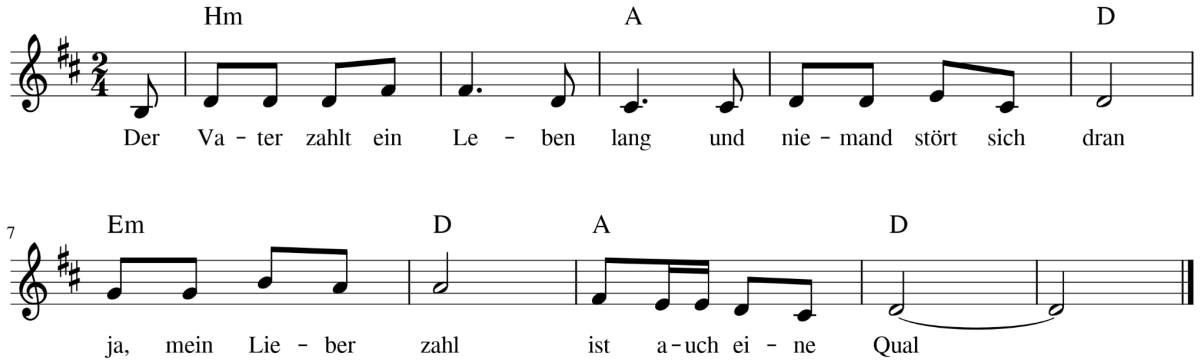

Der Vater zahlt ein Leben lang
und niemand stört sich dran
ja, mein Lieber zahl
ist auch eine Qual

Der Vater hat kein Sorgerecht
wichtig ist, dass er blecht
Nur Mutter fürs Kind
dabei sind wir blind

Der Vater wird gern ausgespielt
weil halt das Kind so fühlt
bekommt, was es will
Papa hält da still

Der Vater kann kaum erziehen
vergeblich die Mühen
liegt doch in Natur
also zahl halt nur

Der Vater muss sich mal wehren
eben halt erklären
Kind für ihn viel zählt
zusammen gewählt
einst Liebe gelebt