Doppelbedeutung

Stephan Zurfluh

zurfluh.de

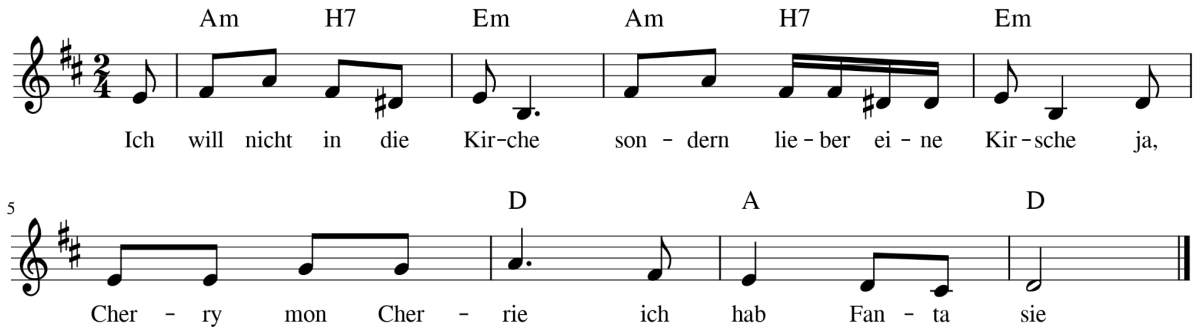

Ich will nicht in die Kirche
sondern lieber eine Kirsche
ja, Cherry, mon Cherie
ich hab Fantasie

Ich stehe oft unter Strom
schwimme immer mit dem Strom
wenn Strom strömt in Strömen
kann Leben krönen

Ich sitze hintern Steuer
und mich plagt so sehr die Steuer
teuer, heuer, gerecht
was wird wohl geblecht

Ich red zu für und wider
und mache es immer wieder
wieder wider denken
Leben gut lenken

Ich denk an manche Laster
passen wohl auf welchen Laster
Laster Zaster kostet
ob Leben rostet

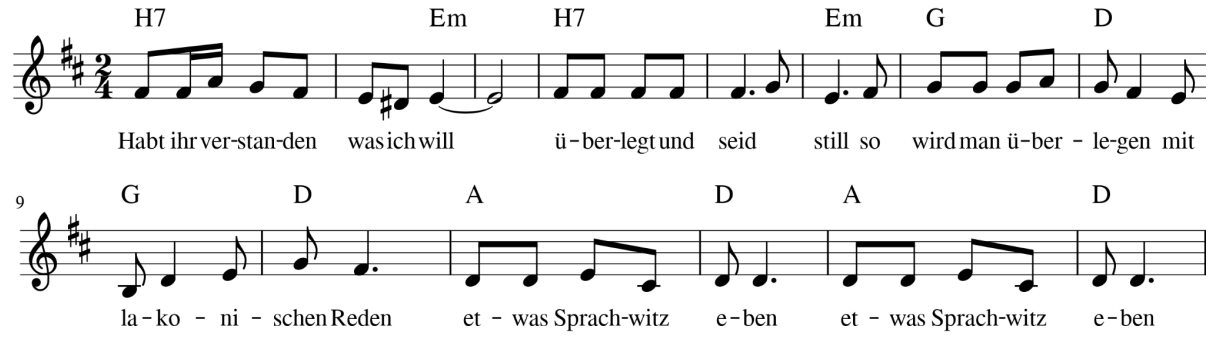

Habt ihr verstanden, was ich will - überlegt und seid still
so wird man überlegen - mit lakonischen Reden
etwas Sprachwitz eben (2 x)