Twitter

Stephan Zurfluh

zurfluh.de

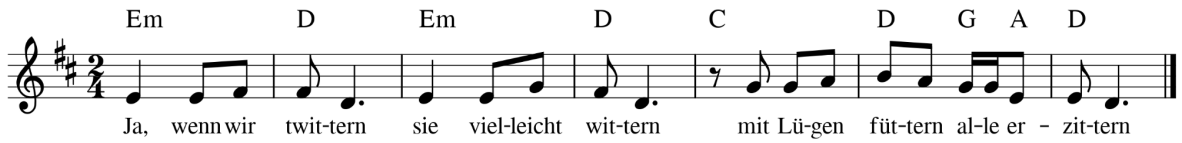

Ja, wenn wir twittern
sie vielleicht wittern
mit Lügen füttern
alle erzittern

Leicht weiterleiten
wer wird entscheiden
was zu vermeiden
ab in die Weiten

Wo hilft dir ein Tweet
ja, dass aber zieht
sogar ab in Krieg
sei lieber verliebt

Wie Liebe finden
Stress aufkünden
mit Freude binden
ohne die Pfründen

Twittern eine Wahl
am Ende die Qual
was ist wohl der Fall
wer hat einen Knall

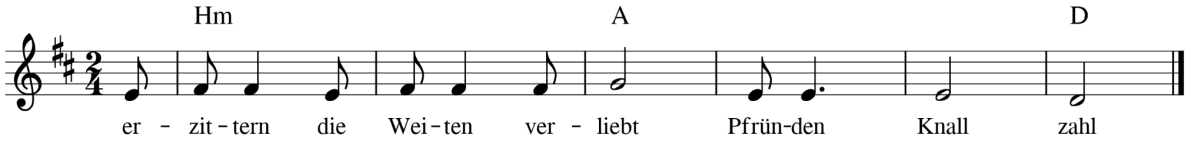

A D
erzittern - die Weiten - verliebt - Pfründen - Knall - zahl!