Waschweib

Stephan Zurfluh

zurfluh.de

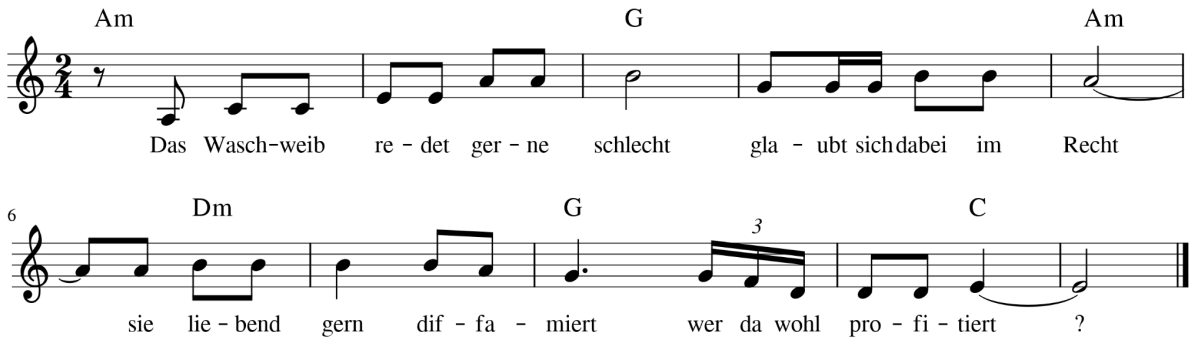

Das Waschweib redet gerne schlecht - glaubt sich dabei im Recht
sie liebend gern diffamiert - wer da wohl profitiert?

Das Waschweib woher hat sie's denn her - Nachverfolgen wird schwer
Schandworte gern zelebriert - Meinung nie kontrolliert

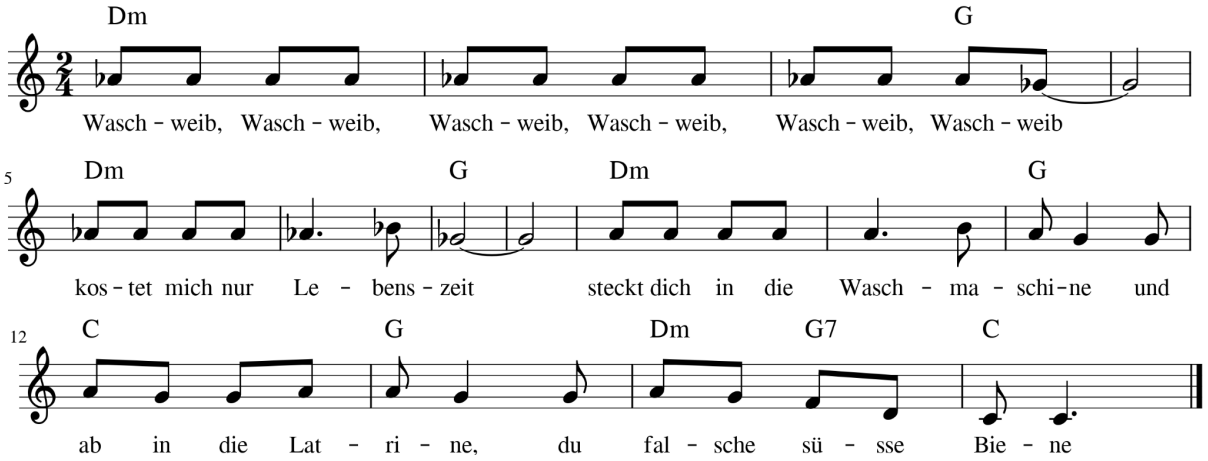

Waschweib, Waschweib, Waschweib, Waschweib, Waschweib, Waschweib
kostet mich nur Lebenszeit - steck dich in die Waschmaschine
und ab in die Latrine, du falsche süsse Biene

Das Waschweib dummes Gerede - findet manche Nöte
Vertrauen gern ruiniert - und Misstrauen geschürt
Waschweib …

Das Waschweib denkt kaum drüber nach - ihr Gehirn liegt da brach
den Tag gern destrifrustriert - wie sie wohl Leben spürt

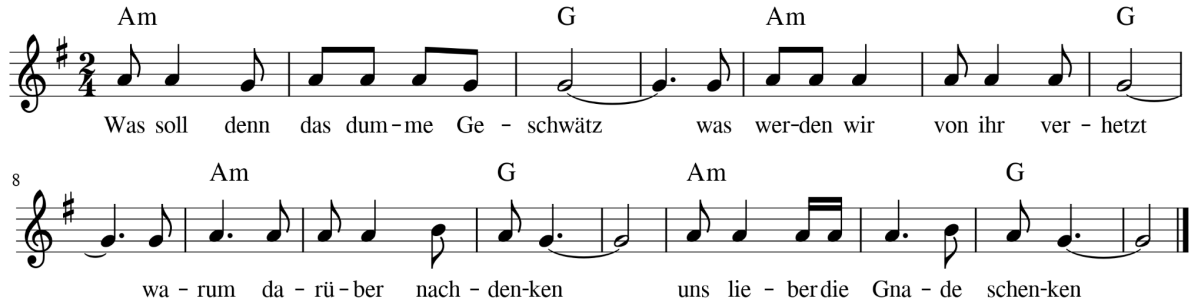

Was soll denn das dumme Geschwätz - was werden wir von ihr verhetzt
warum darüber nachdenken - uns lieber die Gnade schenken