Held

Stephan Zurfluh

zurfluh.de

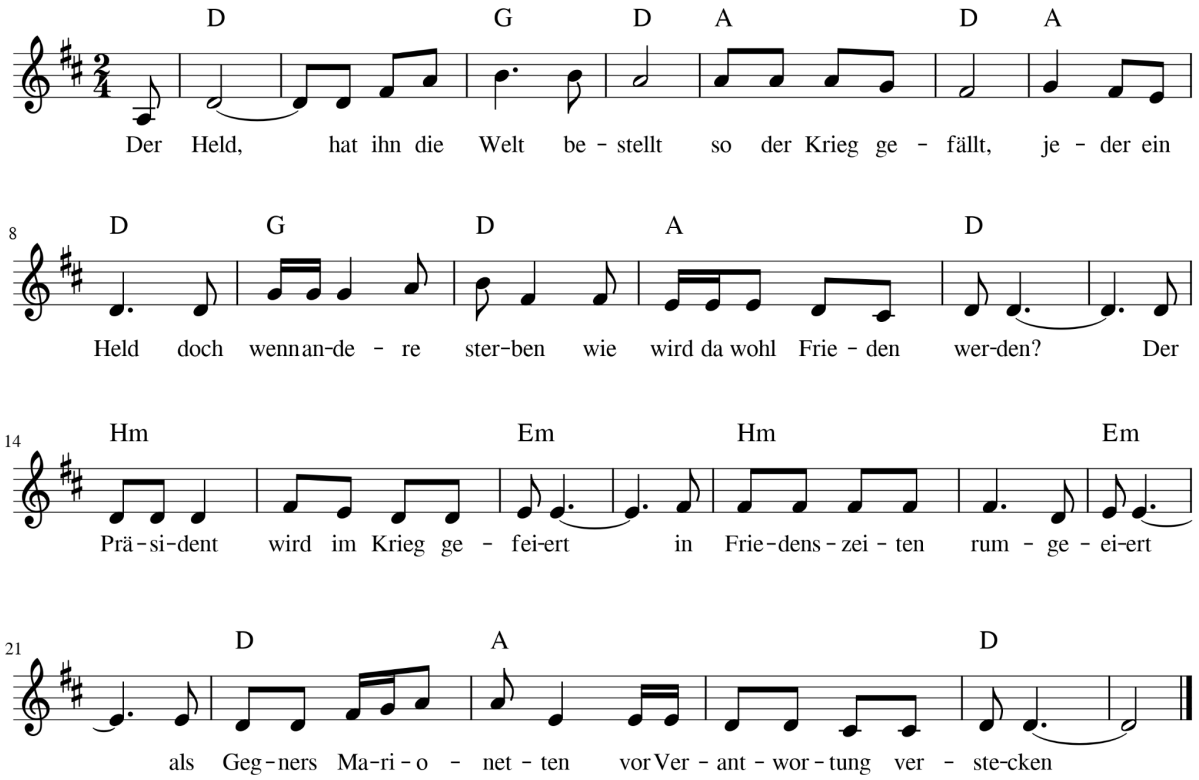

Der Held, hat ihn die Welt bestellt
so der Krieg gefällt, jeder ein Held
doch wenn andere sterben
wie wird da wohl Frieden werden?

Der Präsident wird im Krieg gefeiert - in Friedenszeiten rumgeeiert
als Gegners Marionetten - vor Verantwortung verstecken

Der Held, hat …

Gerne vermarktet er den Krieg geschickt - die Propaganda ist da wohl geglückt
Jeden Kriegsverbrechen passiert - jeder zum Verbrecher mutiert

Die Pazifisten werden ausgelacht - dabei haben sie nur nachgedacht
wird die Welt mit Krieg gerechter - Waffe macht jeden zum Schlächter

Der Held, hat …

Der heldenhafte Kampf wird gern gezeigt - wie verhindert er das grosse Leid
Söldner fürs Morden aufbieten - mit Propaganda nur lügen

Der Held, hat …

Wir wollen Frieden und Stabilität - dafür suchen besser einen Weg
der kann Barmherzigkeit heissen - will auf Helden hier mal pfeifen