Expander

Stephan Zurfluh

zurfluh.de

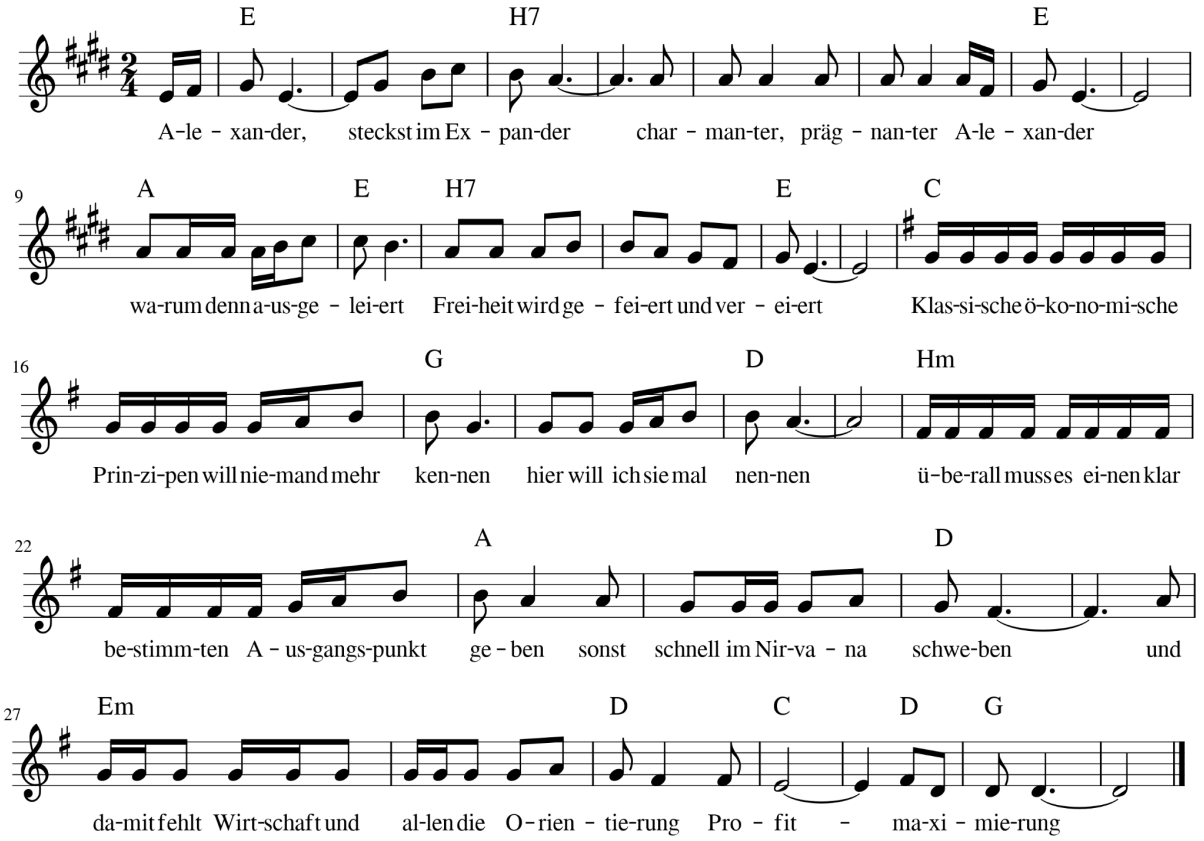

Alexander, steckst im Expander - charmanter, prägnanter, Alexander
warum denn ausgeleiert - Freiheit wird gefeiert - und vereiert

Klassische ökonomische Prinzipien will niemand mehr kennen - hier will ich sie mal nennen
überall muss es einen klar bestimmten Ausgangspunkt geben - sonst schnell im Nirwana schweben
Und damit fehlt Wirtschaft und allen die Orientierung - Profitmaximierung

Alexander …

Den gegebenen Ertrag mit möglichst wenig Mittel erreichen - und dafür stellen die Weichen
mit gegebenen Mittel möglichst hohen Ertrag erzielen - so könnte Wirtschaft spielen
doch niemals sollten wir an beiden Enden wirklich zerren - so Leben entleeren

Alexander …

Was nützt es, wenn sich alle von einfachen Prinzipien entfernen - Grundlagen vernünftig lernen
wir müssen mehr diskutieren, Fehlentwicklung stoppen - sonst wird die Wirtschaft floppen
Friedliches, faires, freies Leben zählt mehr als Geld - für eine schöne Welt