Entschuldigung

Stephan Zurfluh

zurfluh.de

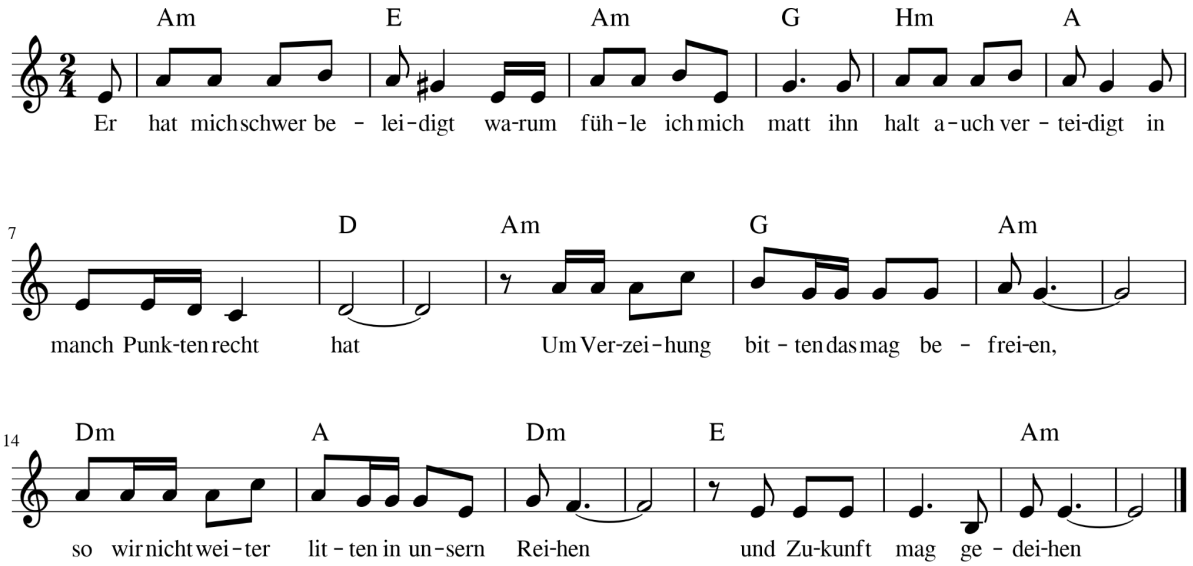

Er hat mich schwer beleidigt
warum fühle ich mich matt
ihn halt auch verteidigt
in manch Punkten recht hat

Die Schuld hab ich getragen
eine Lösung angestrebt
ich muss mich schon fragen
wer da wohl richtig lebt

Um Verzeihung bitten - das mag befreien,
so wir nicht weiter litten - in unsern Reihen
und Zukunft mag gedeihen

Ich hab ihn angerufen
und gesagt es tut mir leid
mich herabstufen
ist das Gerechtigkeit

Um Verzeihung …

Doch der Schritt hat sich gelohnt
der Konflikt löste sich auf
die Nerven somit schont
das ist der Dinge Lauf

Um Verzeihung …

Ich hab die Liebe gewagt
vergessen dauert jetzt an
am Anfang leicht verzagt
nun Frieden siegen kann