Einst

Stephan Zurfluh

zurfluh.de

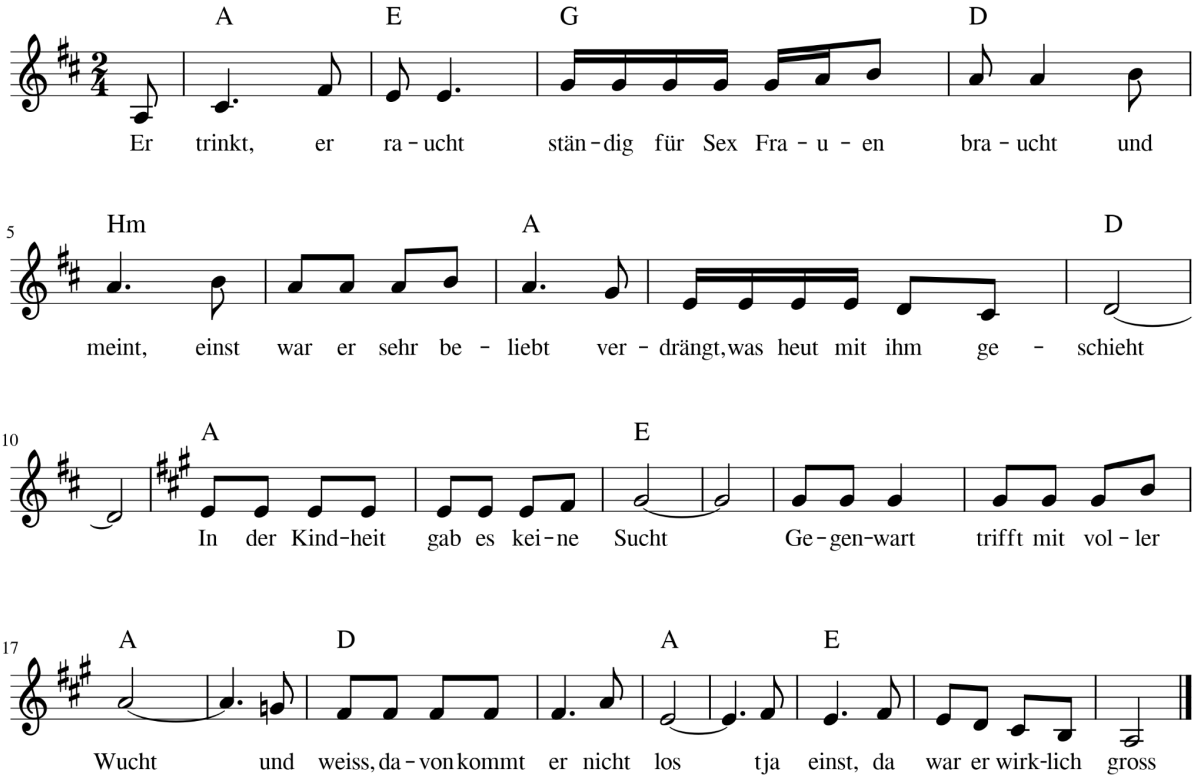

Er trinkt, er raucht - ständig für Sex Frauen braucht
und meint, einst war er sehr beliebt - verdrängt, was heut mit ihm geschieht

Er trinkt, er raucht - ständig für Sex Frauen braucht
und meint, einst hat sie ihn geliebt - er sich Illusionen hingibt

In der Kindheit gab es keine Sucht
Gegenwart trifft mit voller Wucht
und weiss, davon kommt er nicht los
tja einst, da war er wirklich gross

Er trinkt, er raucht - ständig für Sex Frauen braucht
und meint, Familie gründen - vergeben ihn alle Sünden

Er trinkt, er raucht - ständig für Sex Frauen braucht
und erkennt, sieht sich vermindern - Vergangenheit mag das lindern

In der Kindheit …

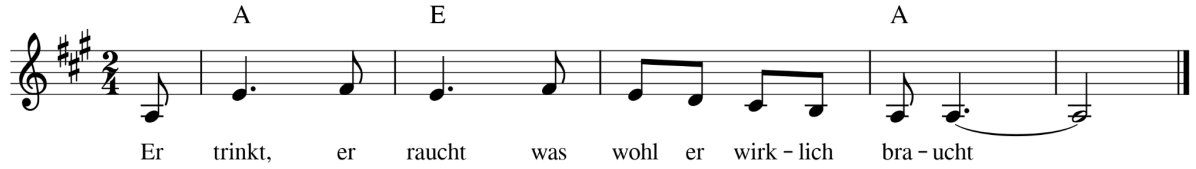

Er trinkt, er raucht - was er wohl wirklich braucht