Eid

Stephan Zurfluh

zurfluh.de

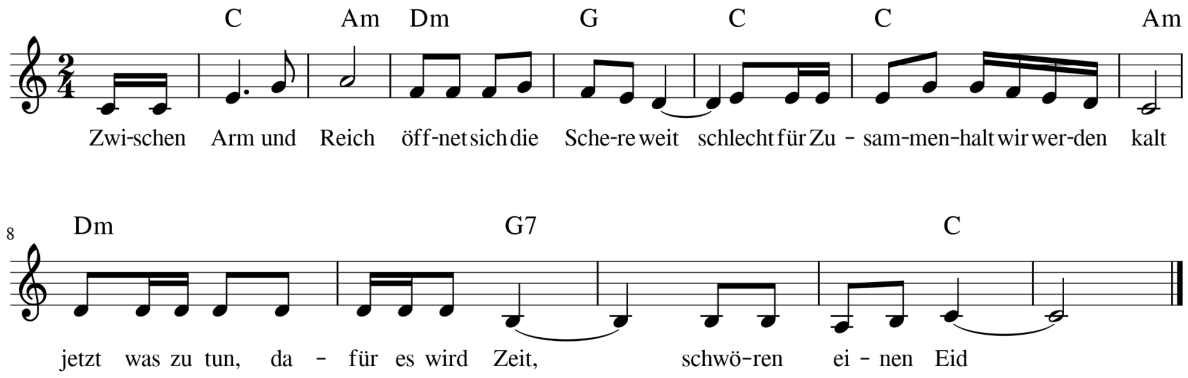

Zwischen Arm und Reich öffnet sich die Schere weit
schlecht für Zusammenhalt - wir werden kalt
Jetzt was zu tun, dafür es wird Zeit, schwören einen Eid

Dass Menschen erbärmlich hausen, Gerechtigkeit?
ihnen selbst Schuld geben - für dies Leben
Jetzt was zu tun, dafür es wird Zeit, schwören einen Eid

Die Erde, ob sie uns eines Tages verzeiht?
beuten Rohstoffe aus - alles muss raus
Jetzt was zu tun, dafür es wird Zeit, schwören einen Eid

Und immer weniger kämpfen wir für Freiheit
im Hamsterrad laufen - um zu kaufen
Jetzt was zu tun, dafür es wird Zeit, schwören einen Eid

Wo sind deine Antworten für ein Zukunftskleid
hier wie Maden im Speck - schauen nur weg
Jetzt was zu tun, dafür es wird Zeit, schwören einen Eid

Könnten uns engagieren gegen grosses Leid
definiert Wohlstand neu - in Liebe treu
Jetzt was zu tun, dafür es wird Zeit, schwören einen Eid

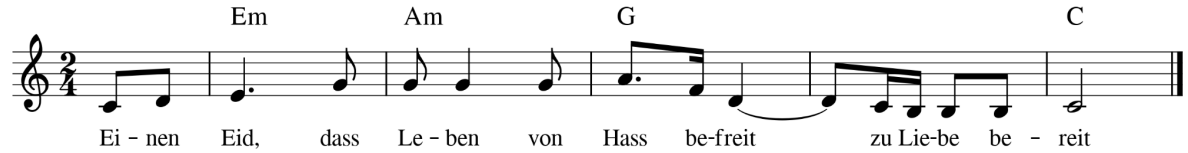

Einen Eid, dass Leben von Hass befreit zur Liebe bereit