Park

Stephan Zurfluh

zurfluh.de

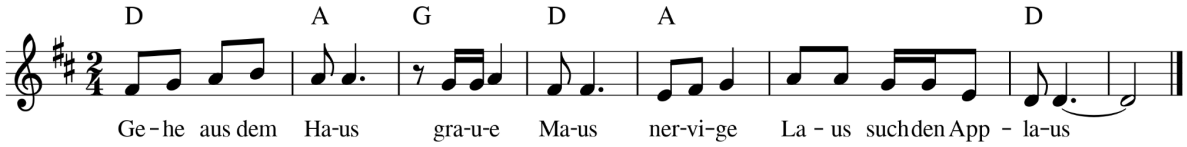

Gehe aus dem Haus
graue Maus
nervige Laus
such den Applaus

Nehme mal den Zug
neuer Mut
bin ich wohl gut
wo ist der Hut

Erreiche die Stadt
Leben hat
eben nicht glatt
fühle mich matt

Ziehe in den Park
alles Quark
wäre gern stark
bleibe wortkarg

Komme in den Wald
Musik hallt
Natur Vielfalt
Freude folgt bald

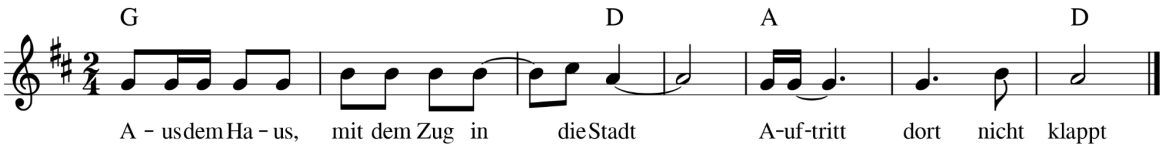

Aus dem Haus, mit dem Zug in die Stadt
Auftritt dort nicht klappt

Versuchs im Park, dann im Wald, Natur
gelingt mit Bravour

Mit Schwung wieder in den Park zurück
Liedermacherglück