ICE

Stephan Zurfluh

zurfluh.de

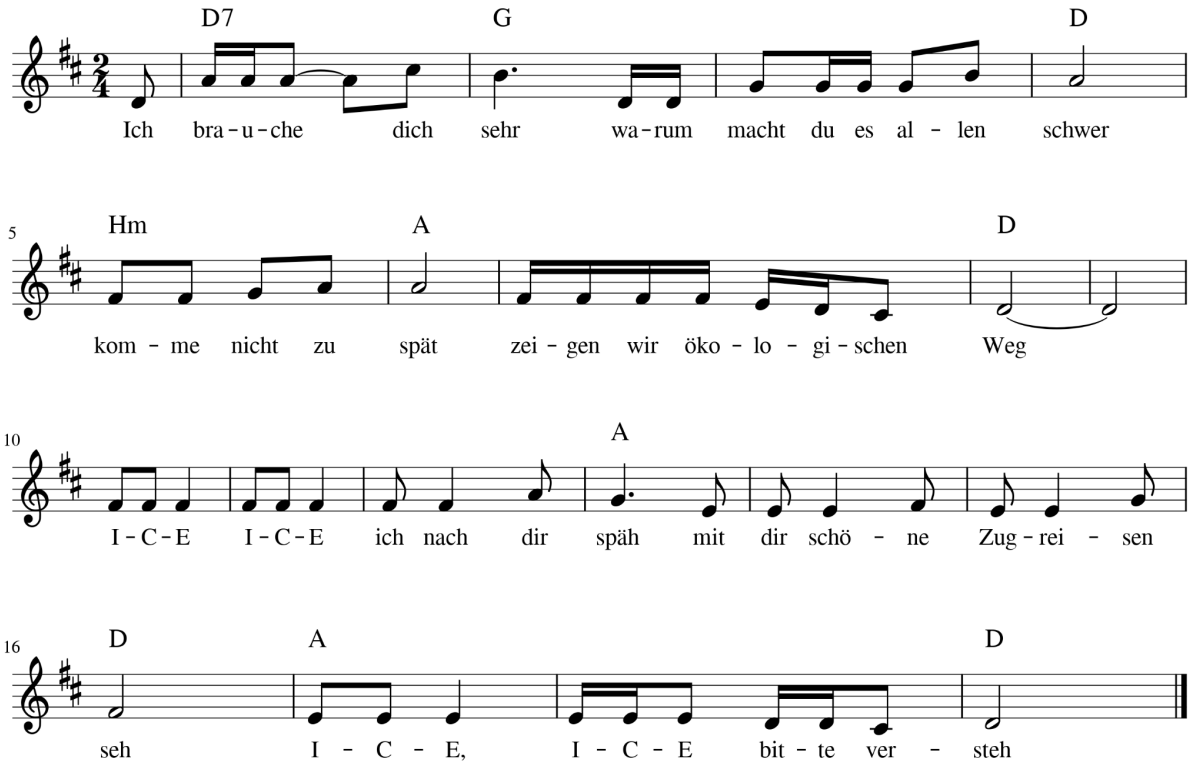

Ich brauche dich sehr - warum machst du es allen schwer
komme nie zu spät - zeigen wir ökologischen Weg

ICE, ICE ich nach dir späh
mit dir schöne Zugreisen seh
ICE, ICE - bitte versteh

für schöne Reise - bitte Service aufgleise
und mehr Pünktlichkeit - an Bord verbringen wir schöne Zeit

mit netten Reden - einem glücklichen Leben
Reisen geniessen - viel Begegnungen mögen spriessen

ICE, ICE …

statt zu verbittern - und vor Bösheit erzittern
schweigend verrecken - statt freudige Geister erwecken

ICE, ICE …

organisieren - echte Leidenschaft spüren
mit Freude reisen - und auf die Bitternis pfeifen

ICE, ICE