Tournee

Stephan Zurfluh

zurfluh.de

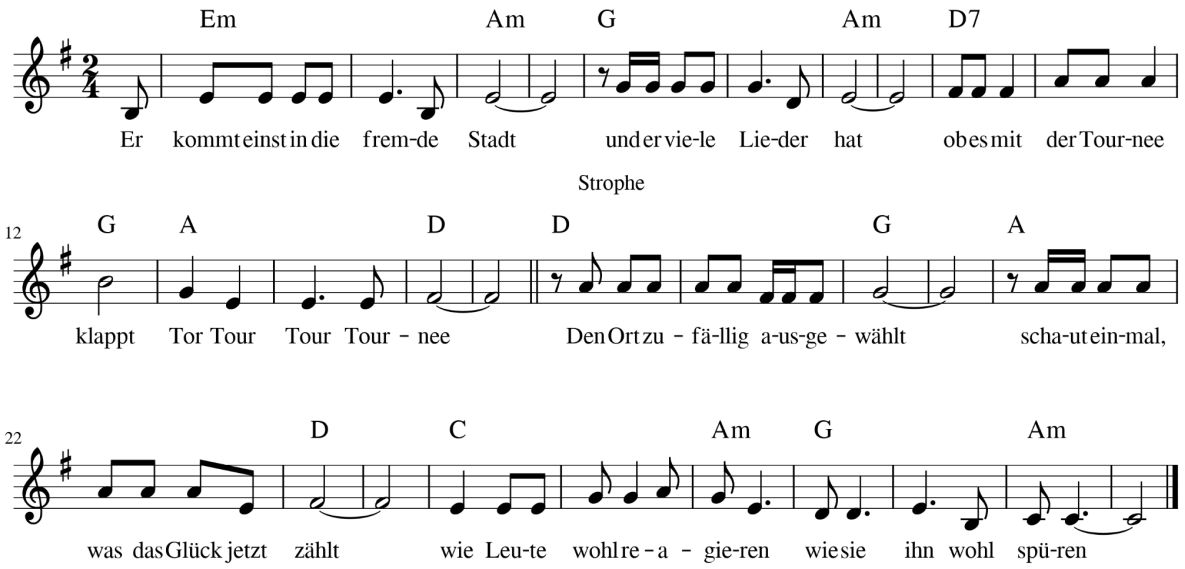

Er kommt einst in die fremde Stadt - und er viele Lieder hat
ob es mit der Tournee wohl klappt - Tor, tour, tour, Tournee

Den Ort ganz zufällig ausgewählt
schaut einmal, was das Glück jetzt zählt
wie Leute wohl reagieren
wie sie ihn wohl spüren
Er kommt …

Sich langsam einfinden, ist der Plan
ob er hier wohl auftreten kann
wie ihn Menschen akzeptieren
will Begegnung spüren
Er kommt …

Wie sie die Lieder wohl aufnehmen
viel Glück und Freude sein Sehnen
will oft durch den Ort spazieren
und Passion aufspüren

Oder kommt sofort die Polizei
Gewerbe und Meinung sind frei
doch oft sie ihn drangsalieren
den Rechtsstaat so spüren
Er kommt ...

Wichtig ist ihn ein kleines Konzert
die Menschen am Ort sind ihn das wert
versucht zu organisieren
Frieden, lieben spüren