Irgendwem

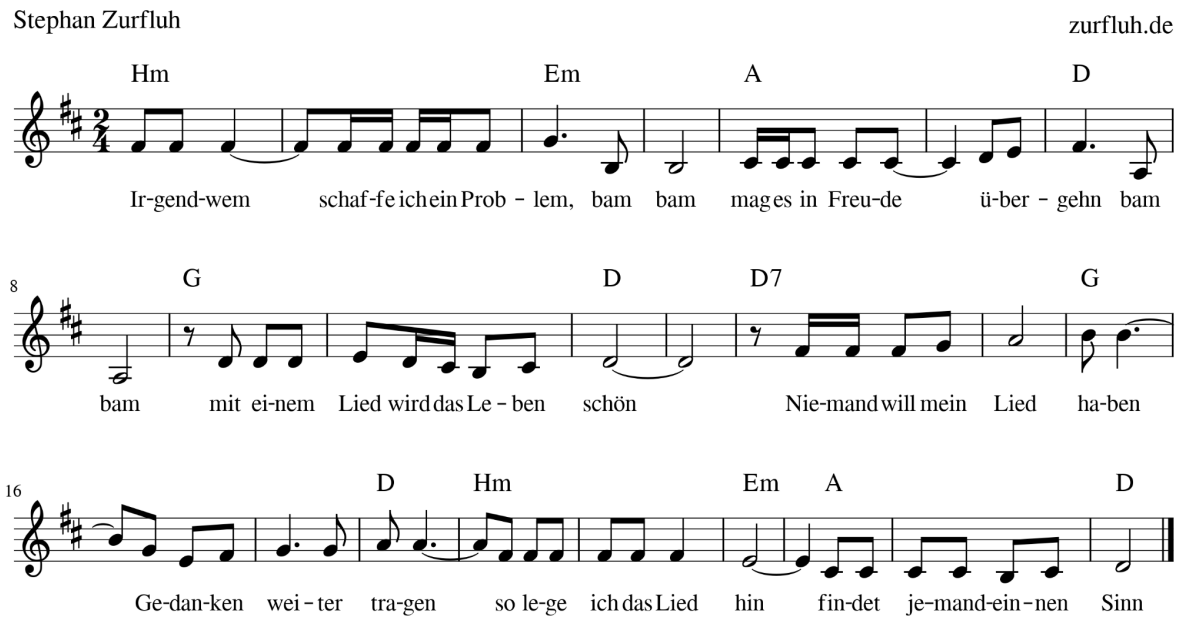

Irgendwem schaffe ich ein Problem, bam bam
mag es in Freude übergehn bam bam
mit einem Lied wird das Leben schön

Niemand will mein Lied haben - Gedanken weiter tragen
so lege ich das Lied hin - findet jemand einen Sinn?

Es an irgendwem signiert - der vielleicht Neugier verspürt
und wundert sich, was das soll? - entwickelt er einen Groll?

Irgendwem schaffe ...

Ja, er wird es doch lesen - es ist halt so gewesen
ich den Zufall spielen lass - vielleicht macht es dennoch Spass

Irgendwem schaffe …

Und fängt er an zu singen - wird Freude vielen bringen
vielleicht traut er nur summen - sich irgendwie vermummen

Irgendwem schaffe ...

Nein, lassen die Freude raus - und das nicht allein zu Haus
darum liegt das Lied im Zug - halte das sogar für klug
bam bam