Gemeinsam

Stephan Zurfluh

zurfluh.de

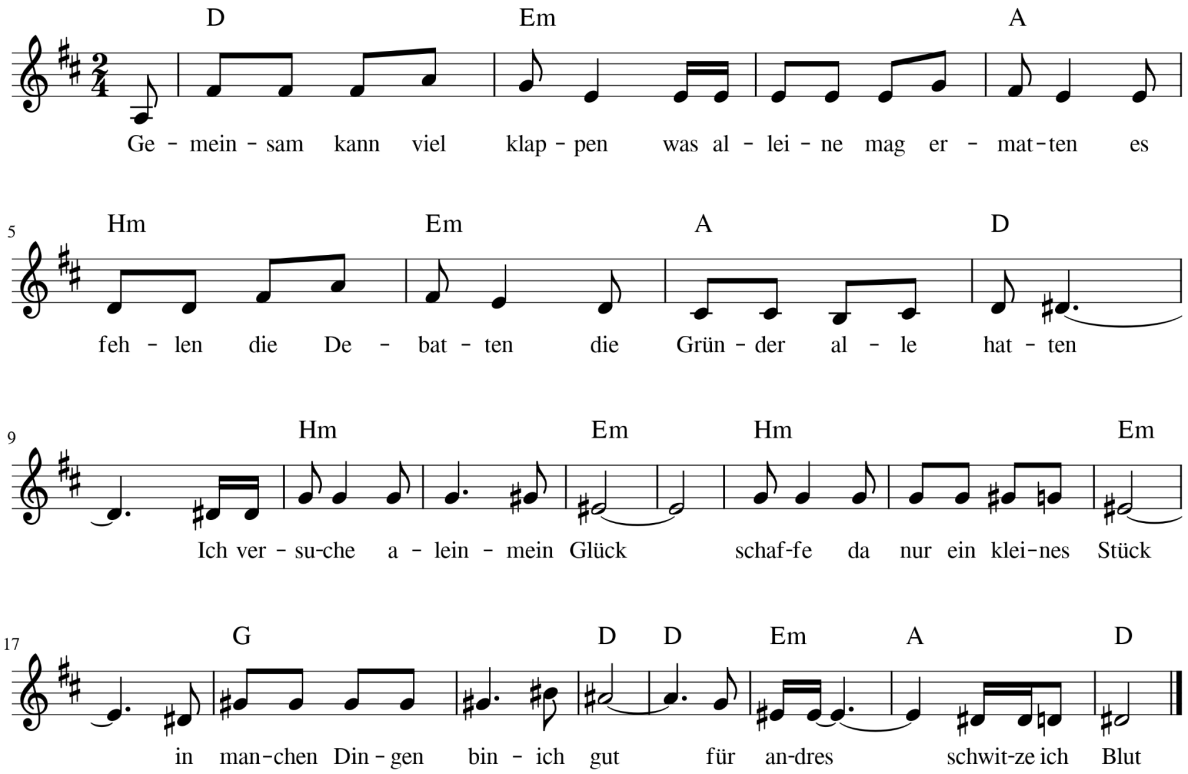

Gemeinsam kann viel klappen
was alleine mag ermatten
es fehlen die Debatten
die Gründer alle hatten

Ich versuche allein mein Glück - schaffe da nur ein kleines Stück
in manchen Dingen bin ich gut - für andres schwitze ich Blut

Gemeinsam kann...

Jeder sieht nur seine Idee - es bräuchte nur wenig Schmäh
über den Schatten zu springen - dann kann uns viel gelingen

Gemeinsam kann...

Zwei mal Zwei ergibt da die Acht - gemeinsam Wissen sich entfacht
und was realisieren kann - ziemlich rasch, nicht irgendwann

Gemeinsam kann...

Drum lass es uns gemeinsam tun - damit erreichen wir einen Boom
zumindest besser als allein - Arbeit kann so schöner sein