Werbeverbot

Stephan Zurfluh

zurfluh.de

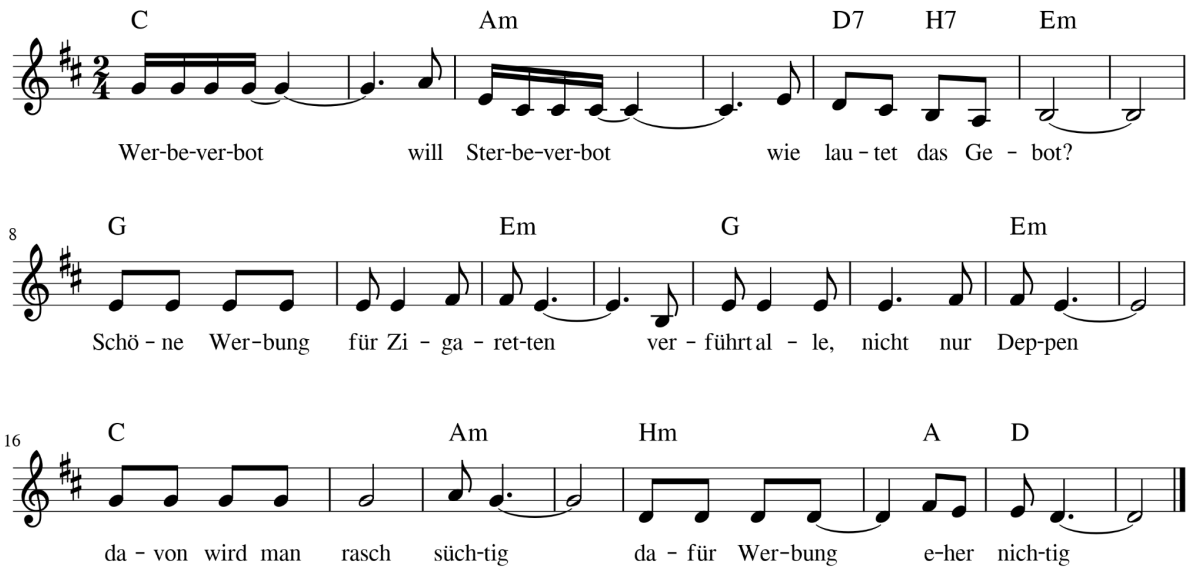

Werbeverbot will Sterbeverbot - wie lautet das Gebot?

Schöne Werbung für Zigaretten - verführt alle, nicht nur Deppen
davon wird man rasch süchtig - dafür Werbung eher nichtig
Werbeverbot ...

Wenn einer wird gierig nach Stoff - wegen den vielen Tageszoff
so ist er nicht mehr so tüchtig - und für viele oft unwichtig
Werbeverbot ...

Dennoch Idee für Genuss fördern - suchen nach passenden Wörtern
was irgendwie sich verflüchtig - im Leben oft sehr vorsichtig
Werbeverbot ...

Es ist eben doch Genuss der zählt -und deswegen die Liebe wählt
benehmen uns viel zu züchtig - zeigen uns lieber aufrichtig

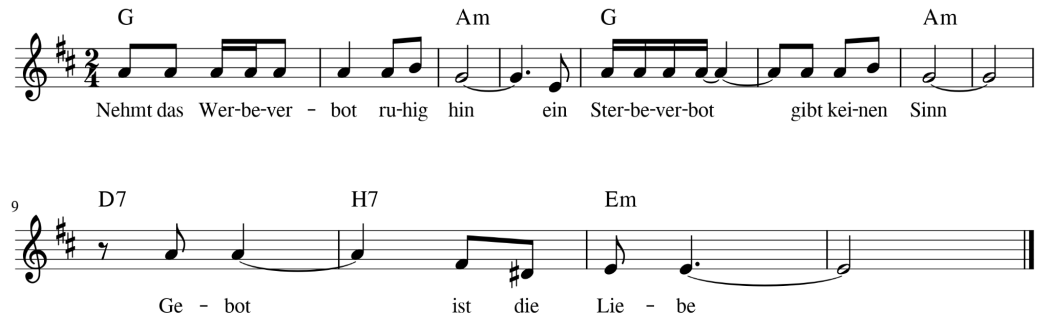

Nehmt das Werbeverbot ruhig hin - ein Sterbeverbot gibt keinen Sinn - Gebot ist die Liebe