Völkermord

Stephan Zurfluh

zurfluh.de

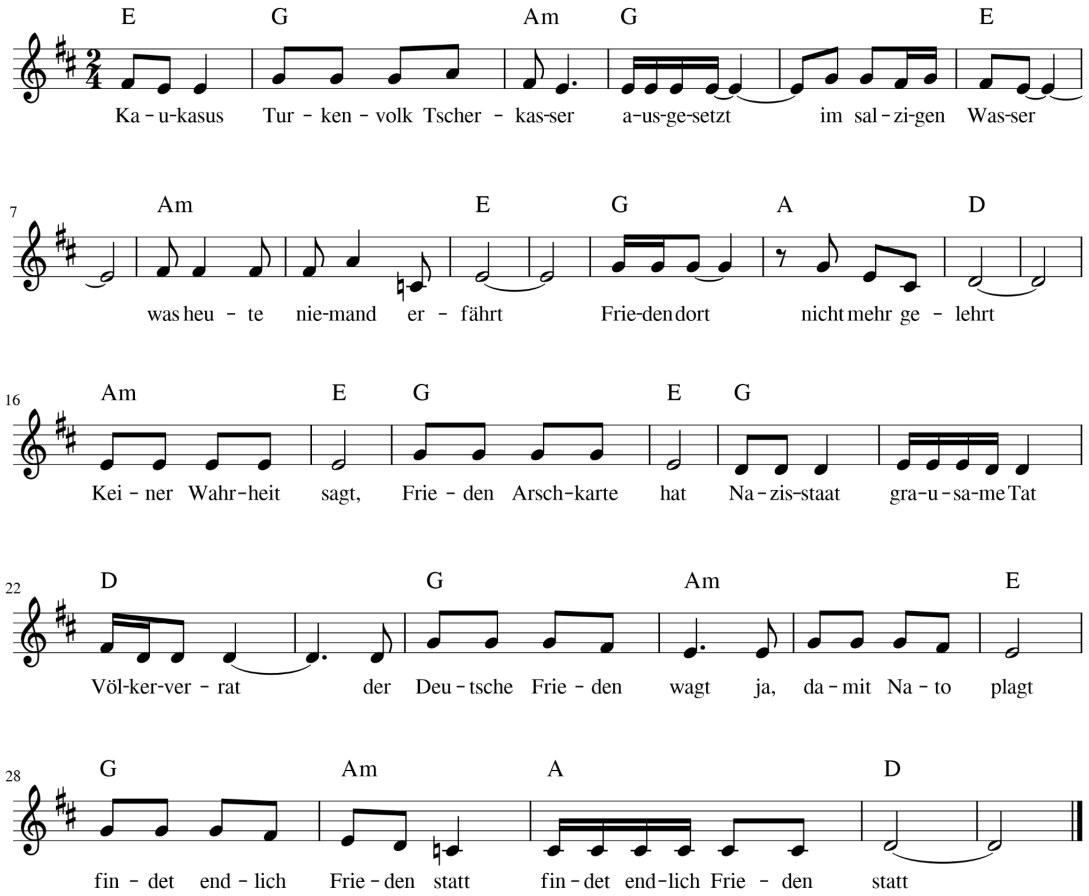

Kaukasus Turkenvolk Tscherkasser - ausgesetzt im salzigen Wasser
was heute niemand erfährt - Frieden dort nicht mehr gelehrt

Keiner Wahrheit sagt, Frieden Arschkarte hat - Nazistaat - grausame Tat - Völkerverrat
der Deutsche Frieden wagt - ja, damit Nato plagt - findet endlich Frieden statt - findet endlich Frieden statt

Armenier abscheulich krepiert - heute ständig in Mitleid rührt
wärmen Nationalisten - wollen Frieden ausmisten
Keiner Wahrheit sagt ...

Indianer brutal geschlachtet - ihre Rechte stets missachtet
das Land die Freiheit predigt - sich den Frieden so entledigt

Der Hutus brutaler Völkermord - darüber fällt noch kaum ein Wort
es sind die guten Schwarzen - den Frieden dort verharzen
Keiner Wahrheit sagt …

Und Juden ihre Toten rächen - in Palästina einbrechen
fangt doch an mehr zu lieben - die Mehrheit will dort Frieden

Streut überall Frieden Saat - dass niemand mehr töten mag - und der Krieg ausgedient hat