Rausgehen

Stephan Zurfluh

zurfluh.de

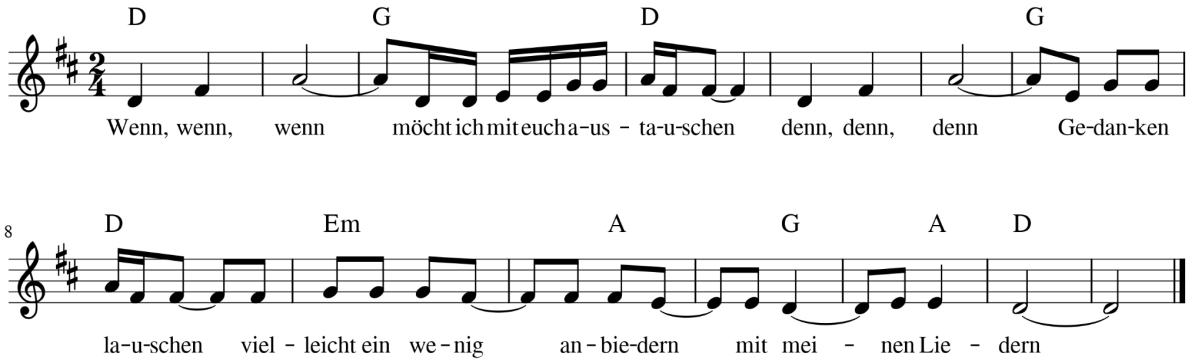

Wenn, wenn, wenn
möcht ich mit euch austauschen
denn, denn, denn
Gedanken lauschen
vielleicht ein wenig anbiedern
mit meinen Liedern

Wenn, wenn, wenn
um die Lieder verstehen
denn, denn, denn
muss ich rausgehen
Bedeutung euch gern erklären
vom Leben zerren

Wenn, wenn, wenn
und ich dann vor euch trete
denn, denn, denn
singe und rede
bewegt das meine Energie
belohnt manche Müh

Wenn, wenn, wenn
habe es wieder geschafft
denn, denn, denn
jetzt mich aufgerafft
und konnte viel Güte spüren
mochten uns rühren

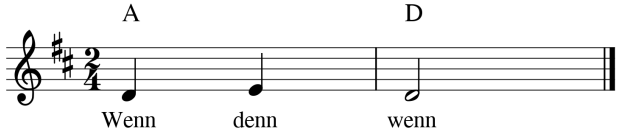

Wenn - denn - wenn