Postchirurg

Stephan Zurfluh

zurfluh.de

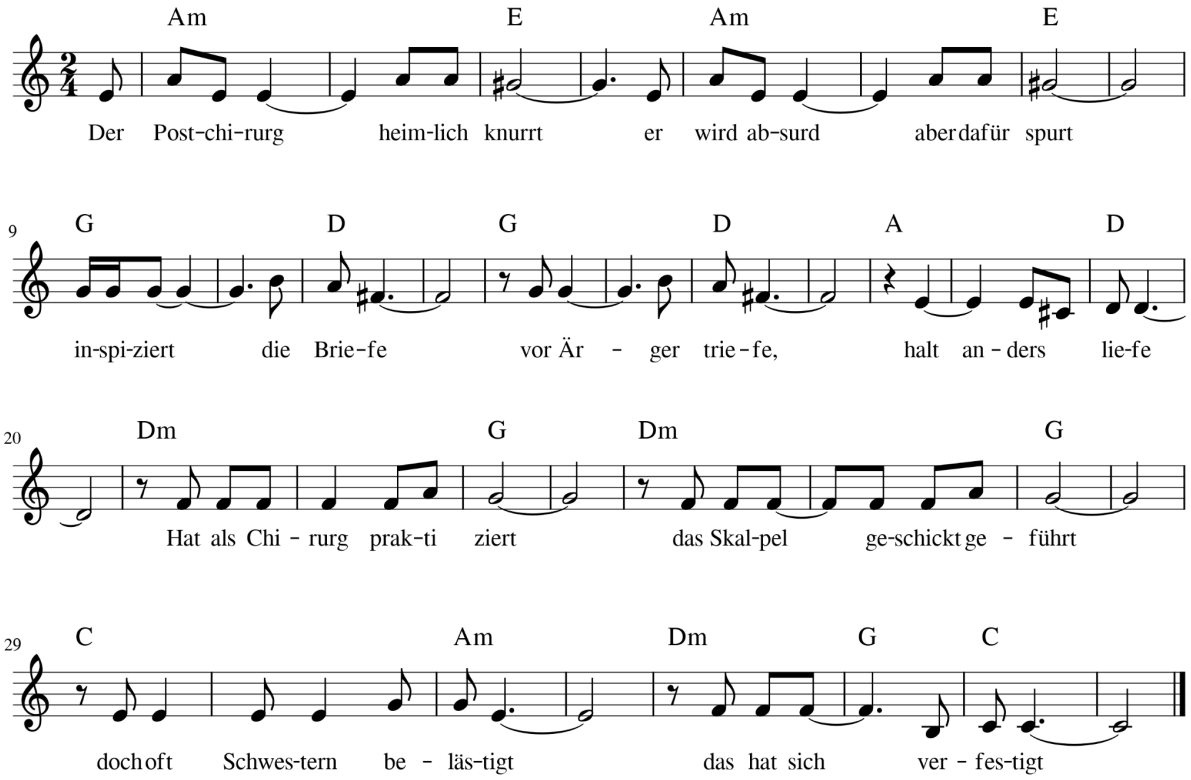

Der Postchirurg - heimlich knurrt
er wird absurd - aber dafür spurt
inspiziert die Briefe - vor Ärger triefe, halt anders liefe

Hat als Chirurg praktiziert - das Skalpell geschickt geführt
doch oft Schwestern belästigt - das hat sich verfestigt

Der Postchirurg ….

Nun er Briefe halt seziert - kleine Dinge draus entführt
das macht er halt bei der Post - der Job dort ist schwere Kost

Die Briefe leicht havariert - auf dem Postweg niemand spürt
unmöglich, wird der erwischt - Spuren hinterlässt er nicht

Der Postchirurg ….

Der Brief kaum Inhalt verliert - das Messer war eingeführt
er wird weiter fein schneiden - halt gern anders arbeiten
der Sexdrang ihn ständig harzt - nie ‘nen Job erhält als Arzt