Morgenstimmung

Frank Wedekind zurfluh.de

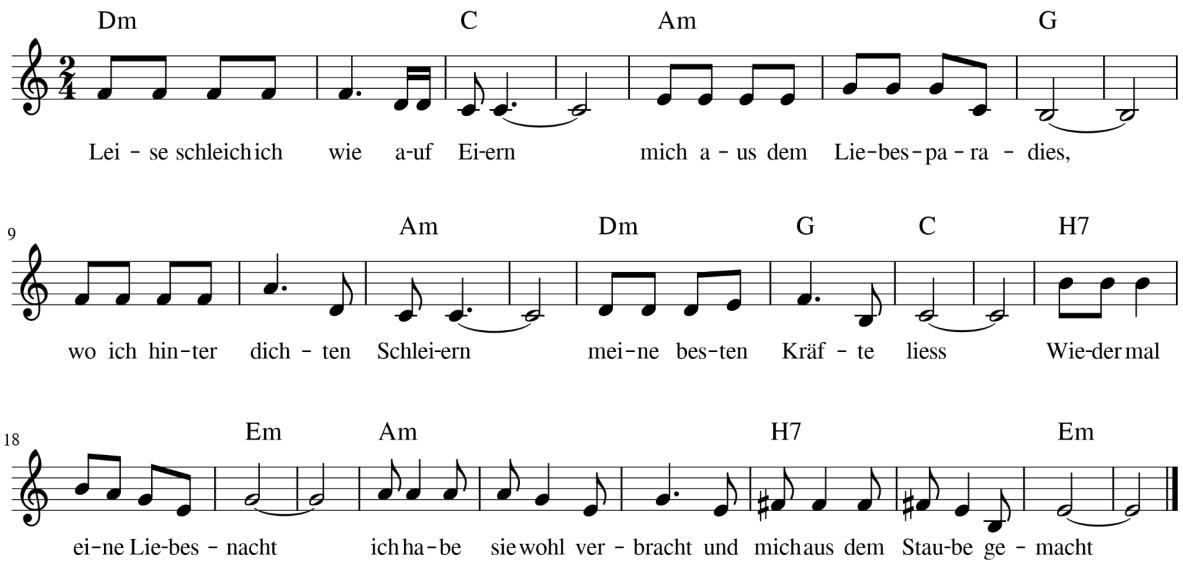

Leise schleich ich wie auf Eiern
mich aus dem Liebesparadies,
wo ich hinter dichten Schleiern
meine besten Kräfte liess.

Wieder mal eine Liebesnacht
ich habe sie wohl verbracht
und mich aus dem Staube gemacht

Traurig spazier ich am Deiche
es beginnt mal ein neuer Tag
bei mir gilt immer das gleiche
ich keine Beziehung mag

Wieder mal ....

Klara, Katja, Karoline,
ist doch gesprungen wie gehupft,
ich zeige die Unschuldsmiene
obwohl es mich manchmal rupft

Wieder mal eine Liebesnacht
und einfach nicht nachgedacht
war doch schön die Liebe erwacht