Lückenbüsser

Stephan Zurfluh

zurfluh.de

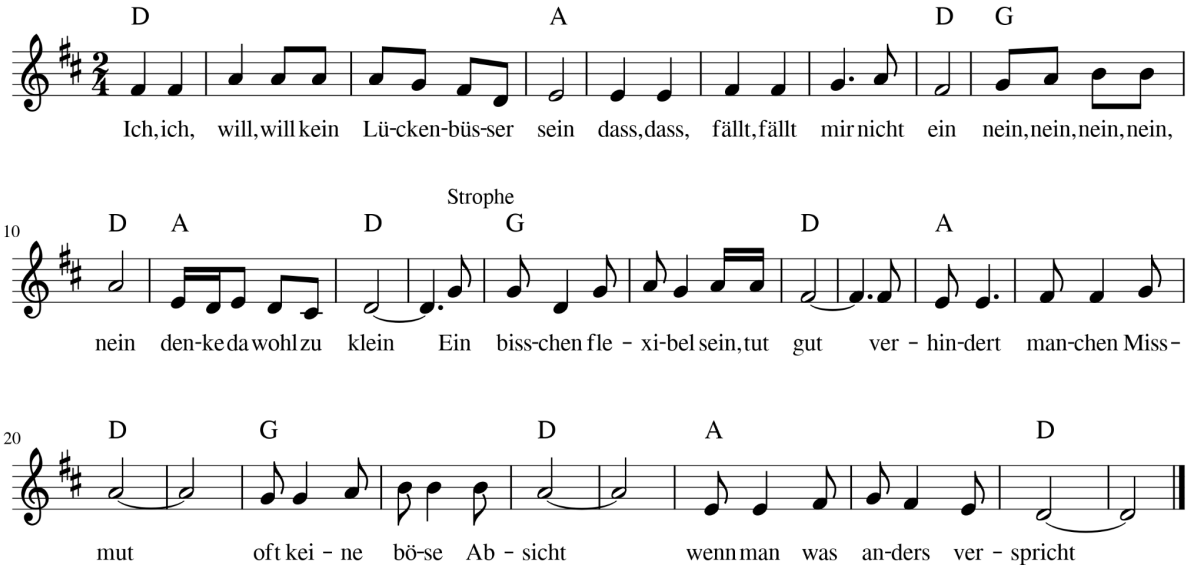

Ich, ich, will, will kein Lückenbüsser sein - dass, dass, fällt, fällt mir nicht ein
nein, nein, nein, nein, nein - denke da wohl zu klein

Ein bisschen flexibel sein, tut gut
verhindert manchen Missmut
oft keine böse Absicht
wenn man was anders verspricht
Ich, ich will …

Fühlst dich beleidigt und unwichtig
denkst, du bist ja so tüchtig
seh es in guten Licht
sei auf den Termin erpicht
Ich, ich will ...

Daher akzeptiere meinen Rat
schreite munter los zur Tat
will es dein Stolz lieber nicht
Ablehnung bringt nur Verzicht
Ich, ich will ….

Jeder setzt seine Priorität
und oft erfährst du es spät
vergiss ‘nen schlechten Bericht
nur mit Enttäuschung vermischt

Später richtig die Chance gepackt
und es ging plötzlich zack zack
denn wenn das Glück dich erwischt
führt zu freudigen Gesicht