An meinen Kaktus

Joachim Ringelnatz

zurfluh.de

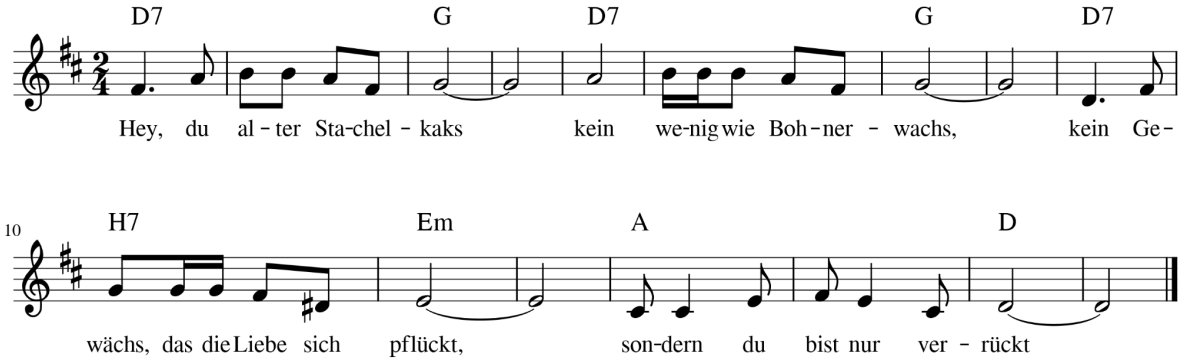

Hey, du alter Stachelkaks
Kein wenig wie Bohnerwachs,
Kein Gewächs, das die Liebe sich pflückt,
Sondern du bist nur verrückt.

Ich weiss, dass du wenig trinkst.
ohne dass du selber stinkst,
Saugst du den Mief ein wie Tropenluft.
Hast danach keinerlei Duft.

Und du kaum in Blüte stehst
du niemals jemand anflehst
und wer dich berührt versehentlich
bekommt einen kleinen Stich

Betrunken, lachender Mann
hat es halt einfach getan
schenkte mir, dich lustiges Kleines
statt eines Stachelschweines.