Motivation

Stephan Zurfluh

zurfluh.de

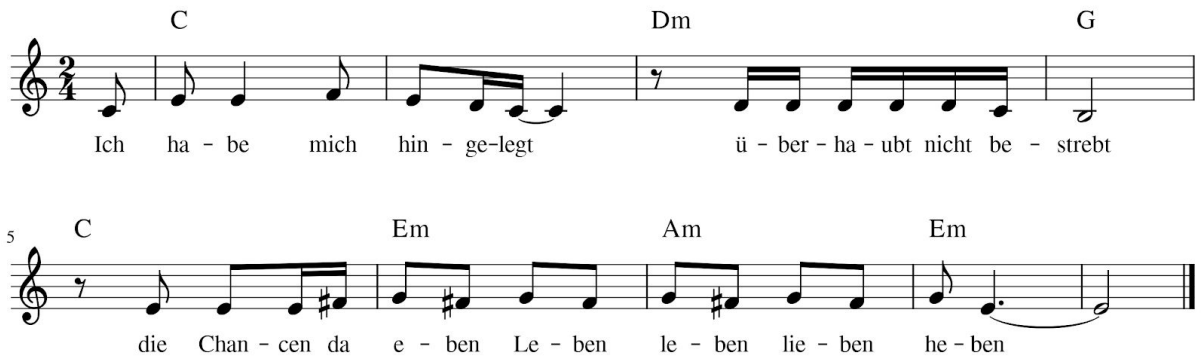

Ich habe mich hingelegt
überhaupt nicht bestrebt
die Chancen da eben
Leben leben lieben heben

Energie nicht angefacht
halt einfach nichts gedacht
könnte die Zeit eben Leben leben lieben heben

In der Wohnung geblieben
alles nur vermieden
statt raus und jetzt eben Leben leben lieben heben

Zur Flasche noch gegriffen
vorm reden gekniffen
gelangweilt dumm eben Leben leben lieben heben

Kann das Geld wirklich nützen
den Fleiss unterstützen
ein wenig mehr eben Leben leben lieben heben

Anerkennung ist wichtig
sonst wird Arbeit nichtig
jeder kann die eben Leben leben lieben heben

So werd ich Lieder schreiben
Liedermacher bleiben
bitte helft mir eben Leben leben lieben heben

Ein wenig an mich denken
Anerkennung schenken
das ist Liebe eben Leben leben lieben heben