Kerze

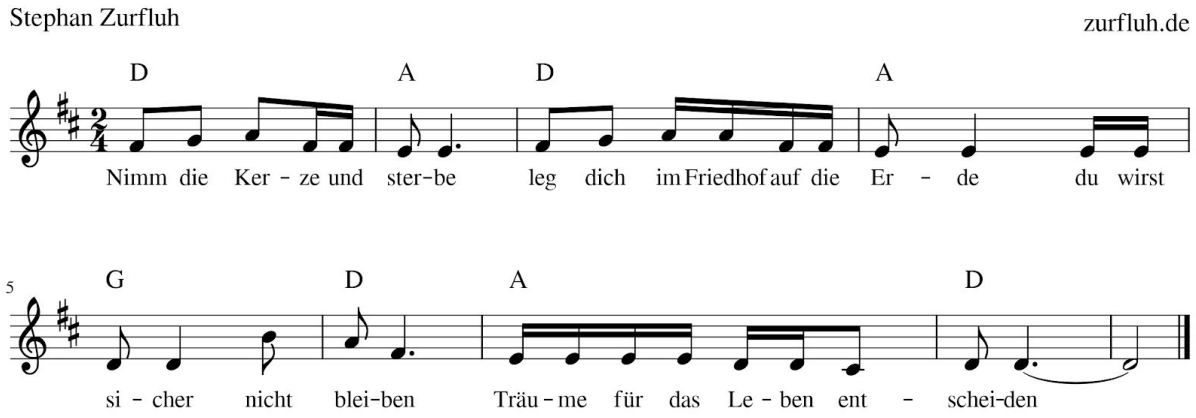

Nimm die Kerze und sterbe
leg dich im Friedhof auf die Erde
du wirst sicher nicht bleiben
Träume für das Leben entscheiden

Nimm die Kerze und träume
geniesse herum die schönen Bäume
und denke du musst beitragen
Schaffen, willst vollen Laden

Nimm die Kerze und schaffe
dich immer freudig gern aufraffe
so kannst du was erreichen
Leben schenkt manche Zeichen

Nimm die Kerze und lebe
hinterfrage mal deine Fehde
lässt sich vielleicht verhindern
mit Liebe wirst du sie lindern

Nimm die Kerze und liebe
und überleg was alles bliebe
wenn du die Erde verlässt
halt immer an Liebe fest