Regierungsrat

Stephan Zurfluh

zurfluh.de

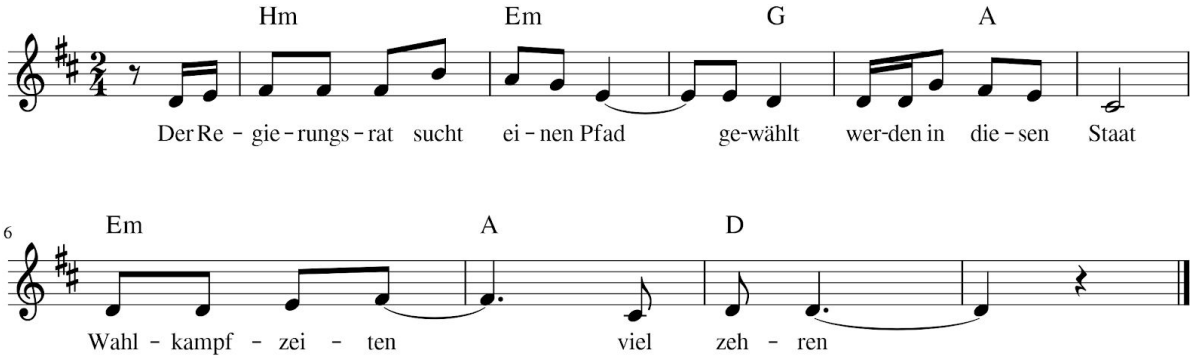

Der Regierungsrat sucht einen Pfad
gewählt werden in diesen Staat
Wahlkampfzeiten viel zehren

Der Regierungsrat hat es gewagt
ohne jeden Bekanntheitsgrad
will die Lieder vermehren

Der Regierungsrat oft nicht angesagt
ist gerne guter Demokrat
die Gewaltenteilung ehren

Der Regierungsrat hat viel geplagt
fragt sie oft nach guten Rat
ihn kann jeder was lehren

Der Regierungsrat ging gern ins Bad
und zu teuer ist auch ein Rad
mehr Wohlstand sein Begehren

Den Regierungsrat manch einer mag
Dinge wie so ein Quatschkopf sagt
liebt Märchen Charakteren

Der Regierungsrat sucht das Mandat
wollen keinen Apartheidsstaat
sich dagegen alle wehren

Der Regierungsrat liebt Telefonat
kämpft da als friedlicher Soldat
Zeit für Freiheitlorbeeren