Durchzug

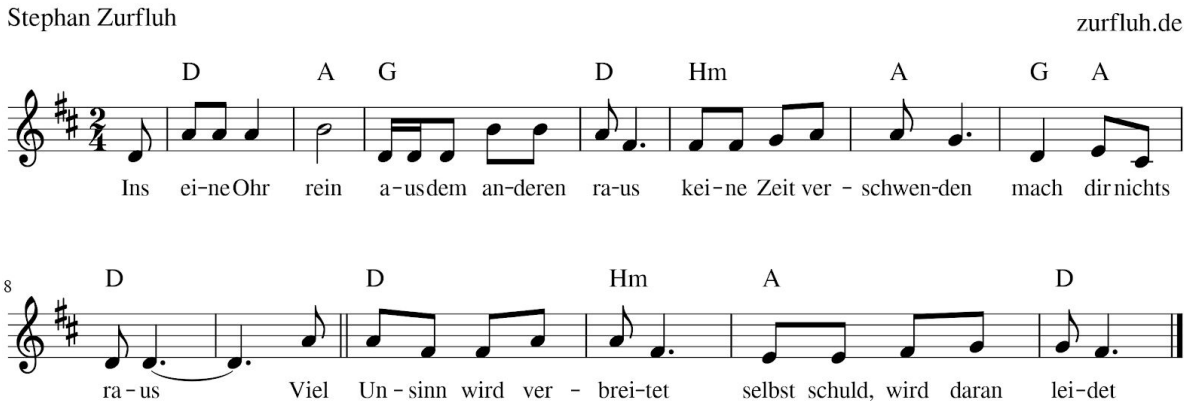

Ins eine Ohr rein, aus dem anderen raus
keine Zeit verschwenden
mach dir nichts draus

Viel Unsinn wird verbreitet
selbst schuld, wer daran leidet

Da Probleme entstehen
das möglichst rasch ansehen

sonst einfach ignorieren
und gemütlich spazieren
Ins eine …

Schlechte Laune bezwecken
weggehen statt verstecken

Im Leben nie nur schlucken
vor falschen Unrecht ducken

Du hast den eigenen Willen
es helfen keine Pillen
Ins eine …

Oft hilft halt nur Ignoranz
niemals feige Akzeptanz

Sie auch Fehler einsehen
statt and’re zu quälen
Ins eine …

Es bedeutet zu lieben
sich nicht dauernd verbiegen