Arm bei Reich

Stephan Zurfluh

zurfluh.de

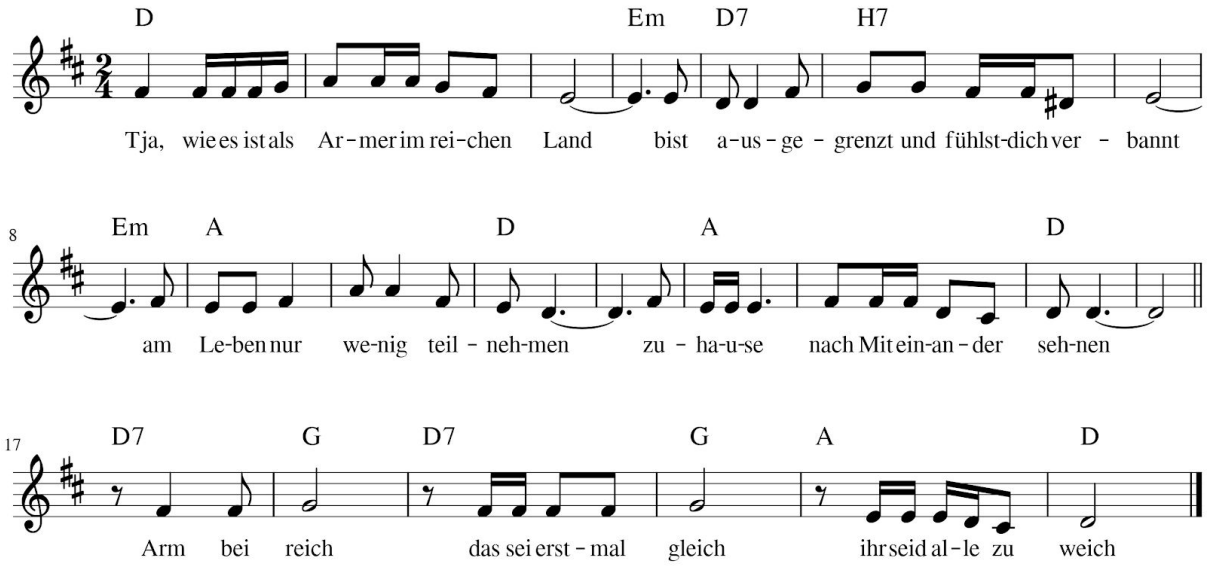

Tja, wie es ist als Armer im reichen Land - bist ausgegrenzt und fühlst dich verbannt
am Leben nur wenig teilnehmen - zuhause nach Miteinander sehnen

Arm bei reich - das sei erstmal gleich - ihr seid alle zu weich

Die Gesellschaft viel zu wenig durchgemischt - es fehlt Politik der Armen Sicht
Bürgerlich wird alles dominiert - und die Armen gerne schikaniert

Arm bei ...

Sie dürfen halt hier doch existieren - viele von Armut noch profitieren
es gibt manch guten Sozialberuf - so halt die Armutsverwaltung schuf

Arm bei ...

Schwer wird's die Armen herausfiltern - ihre Armut ungerne andern schildern
der Staat muss da geschickt verwalten - darf niemals die Gesellschaft spalten

Wenn Programme sollen wirklich nützen - warum künstlich den Reichtum schützen
Einflüsse bleiben dort verborgen - für Fairness und Offenheit sorgen

Arm bei ...

D A D A D
Reichtum soll für alle sein - denken da viel zu klein - Armut darf nicht sein