Missionieren

Stephan Zurfluh

zurfluh.de

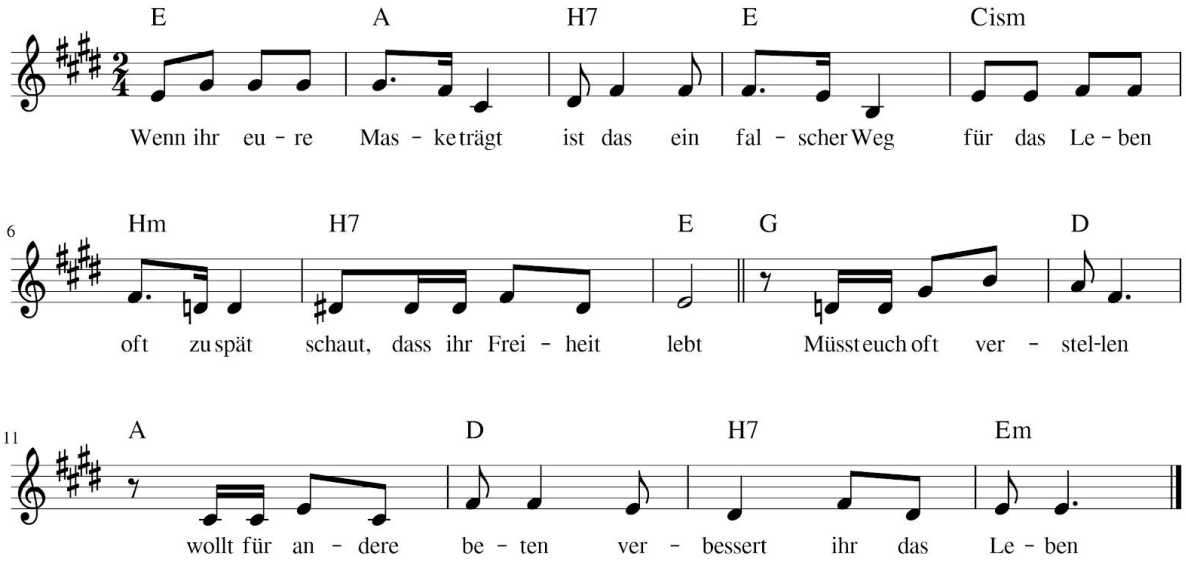

Wenn ihr eure Maske trägt - ist das ein falscher Weg
für das Leben oft zu spät - schaut, dass ihr Freiheit lebt

Müsst euch oft verstellen - wollt für andere beten
verbessert ihr das Leben

Tja, wollt missionieren - in Bibel steht auch tut es nicht
das ist jetzt meine Sicht

Die Pflicht Gott geben - damit ganz Afrika zerstört
glauben wird kaum erhört
Wenn ihr ...

Alle Religionen - Christen, Moslems seid ihr bereit
geht bitte mit der Zeit

Wenn ihr euch mal umschaut - es herrscht eine Art Sklaverei
lasst die Menschen nicht frei
Wenn ihr ...

Gott hat keine Freude - wenn ihr den Menschen Freiheit nimmt
bei Sekten meistens stimmt
Wenn ihr ...

Was soll da missionieren - das kann Gott selber tun
darf er sich denn ausruhn?