Unsere Zeit

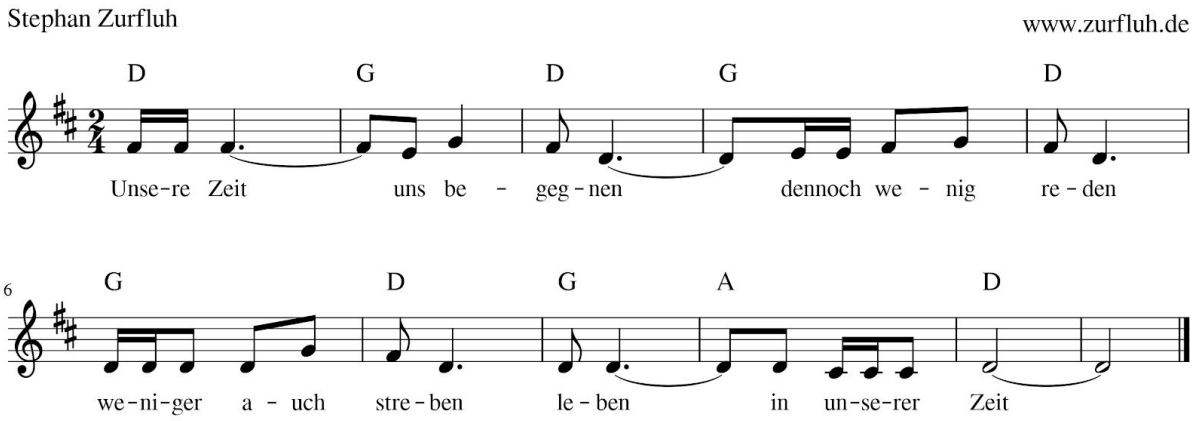

Unsere Zeit
uns begegnen
dennoch wenig reden
weniger auch streben
leben in unserer Zeit

Unsere Zeit
meist abgehetzt
oft nicht mehr eingesetzt
werden dadurch verletzt
schätzt doch mehr unsere Zeit

Unsere Zeit
sind auf dem Weg
für vieles nicht zu spät
mache eine Frage besteht
seht es in unserer Zeit

Unsere Zeit
wer wohl gewinnt
über uns wer wohl bestimmt
für vieles werden blind
bringt es in unserer Zeit

Unsere Zeit
was wir bieten
schöne Zukunft schmieden
sind doch gern zufrieden
lieben gern unsere Zeit