# Bimmeln

Stephan Zurfluh

www.zurfluh.de

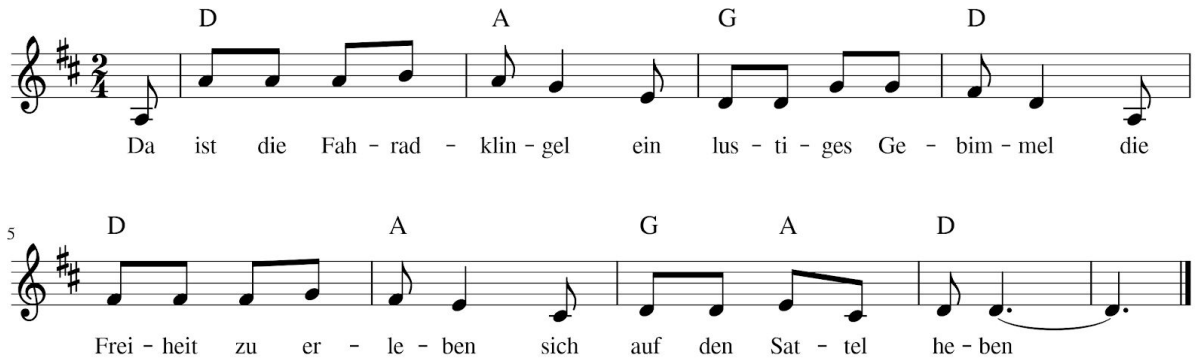


Da ist die Fahrradklingel
ein lustiges Gebimmel
die Freiheit zu erleben
sich auf den Sattel heben

Doch wir müssen geniessen
mit andern nicht verdriessen
Bürgersteig sind für Leute
das gilt besonders heute

wollen wir schnell rasen
dafür haben wir Strassen
dort sind wir wenig geschützt
was niemanden wirklich nützt

Autoverkehr einschränken
da gibt’s viele Bedenken
ja, wirtschaftlicher Schaden
keiner läuft zum Laden

Braucht das Auto so viel Platz
freier Raum der grösste Schatz
soll den Menschen gehören
Parkplätze nun mal stören

So lasst uns bummeln bimmeln
auf vielen Plätzen wimmeln
das Leben dort auch leben
ohne Auto daneben